

PROGRAMA DE VACUNACIÓN PRENATAL FRENTE A LA TOS FERINA EN CASTILLA Y LEÓN

ANEXO 3. REGISTRO DE VACUNAS EN MEDORACYL. PASOS A SEGUIR

PARA EL RESPONSABLE DE VACUNAS DEL CENTRO DE SALUD

Revisar el módulo de almacén:

- ✓ las dosis de Boostrix deben estar adecuadamente asignadas a la presentación DIFTERIA, TETANOS, TOS FERINA (dTpa de baja carga)
- ✓ caducidades
- ✓ las existencias deben corresponder con las dosis almacenadas en los frigoríficos de la zona básica

The screenshot shows the MedoraCyl (CONT0170) - Internet Explorer interface. The main menu includes: Consulta, Agenda, Pacientes, Personal, Informes, Configuración, Herramientas. The current view is titled "Difteria, Tétanos, Tosferina" and shows a table with the following data:

LOTE	FECHA CADUCIDAD	MARCA COMERCIAL	EXISTENCIAS	BOR.
AC37B132AB	31/01/2016	Boostrix	14	X

At the bottom of the interface, there are radio buttons for filtering: Activa, No activa, Activas, Inactivas, Todas. There are also buttons for "Nuevo lote" and "Salir".

PARA EL PROFESIONAL QUE REGISTRA LA DOSIS ADMINISTRADA:

1. Visor clínico: carpeta vacunas

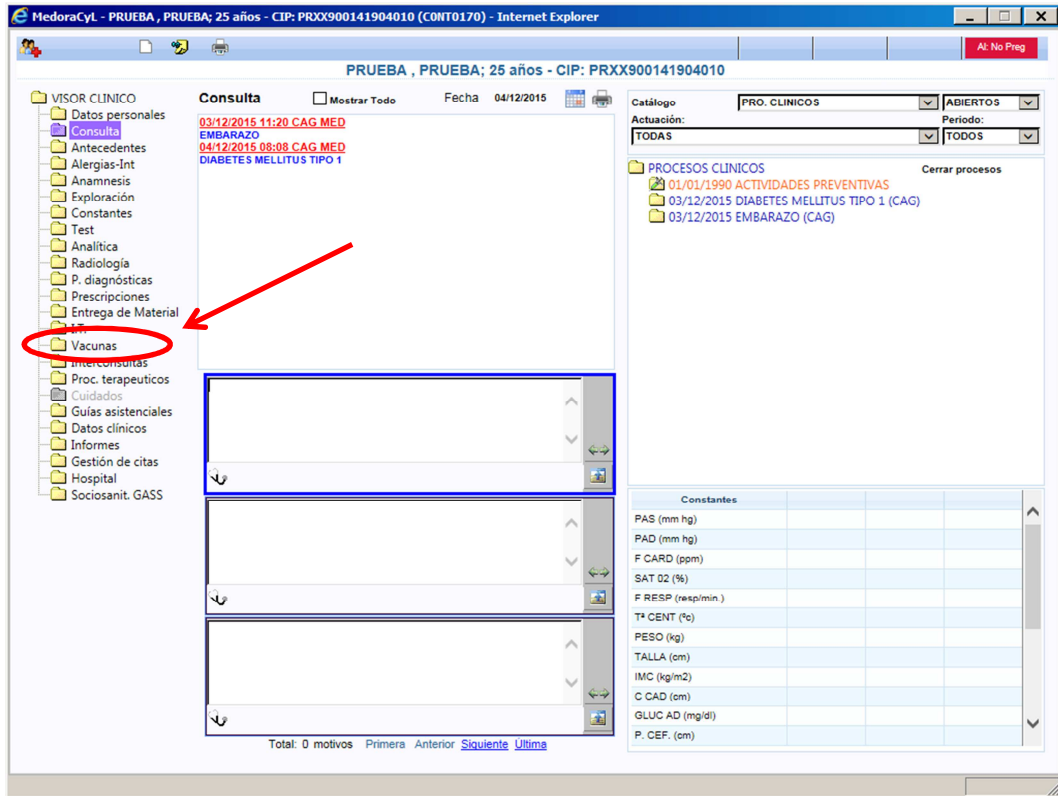

2. Abrir el calendario de vacunación:

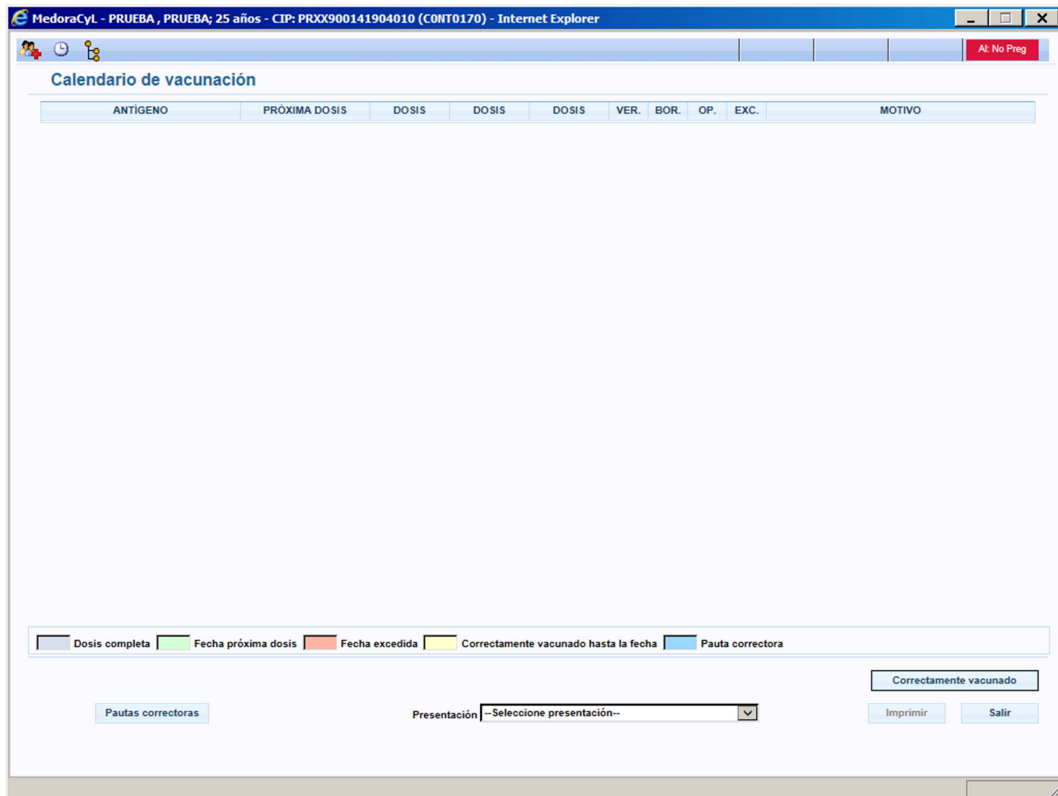

3. Desplegar el campo Presentación y seleccionar Difteria, Tétanos, Tosferina (dTpa de baja carga)

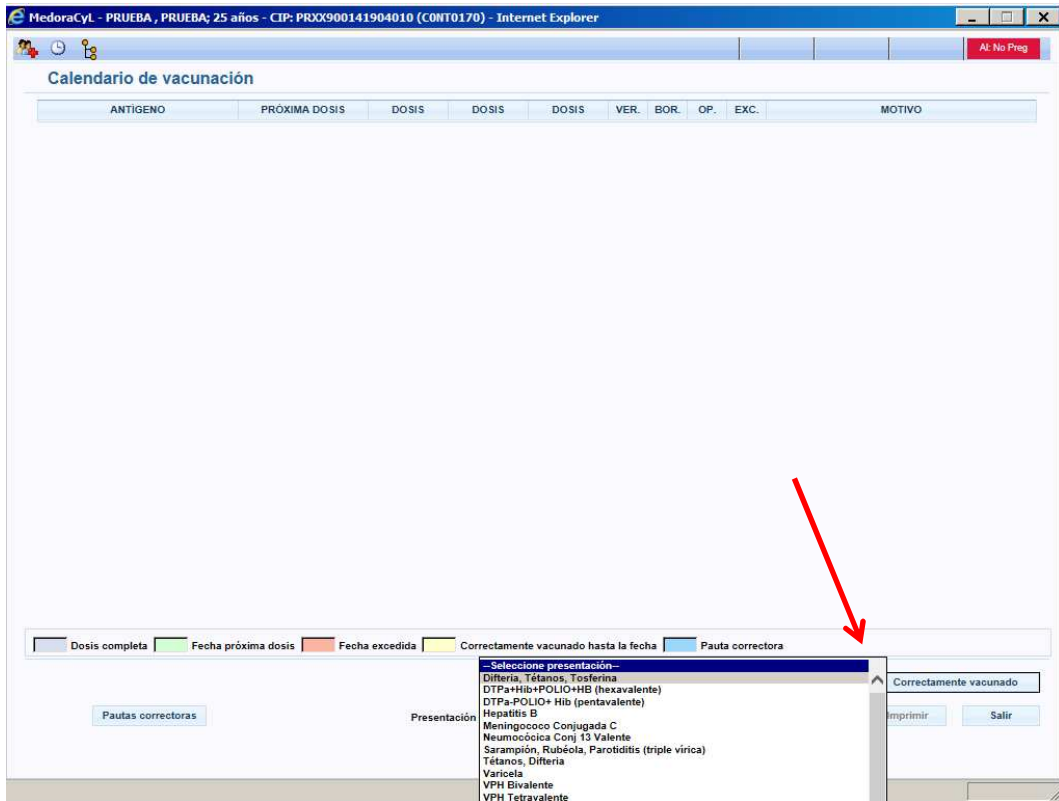

4. Seleccionar LOTE de la marca comercial BOOSTRIX

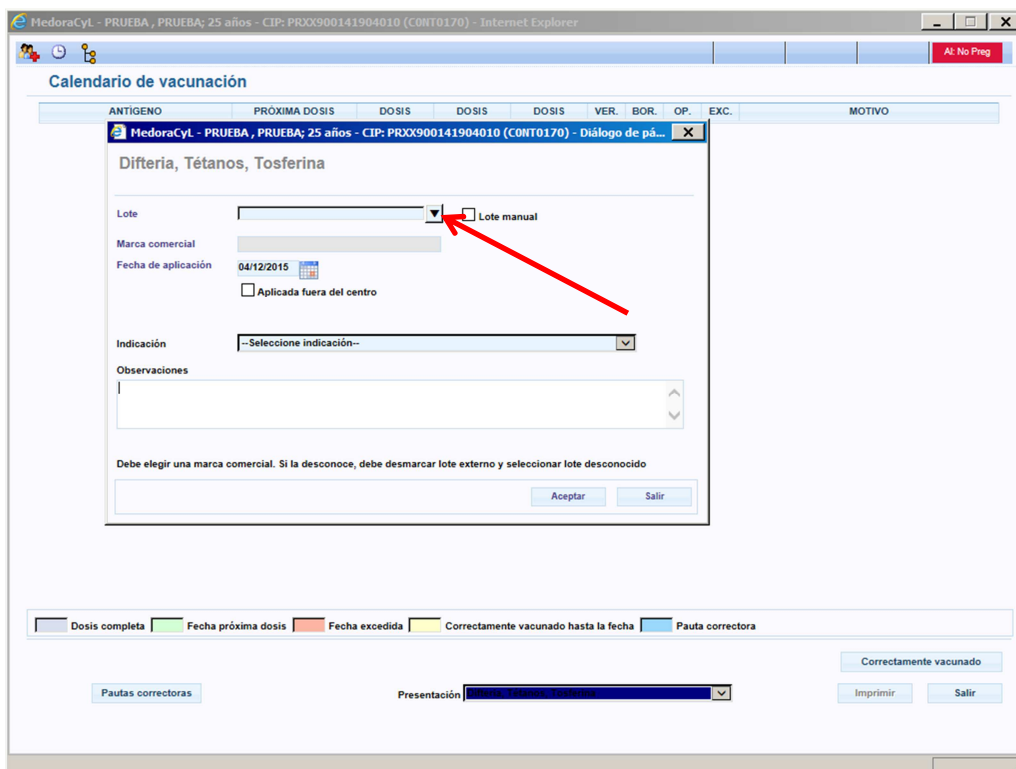

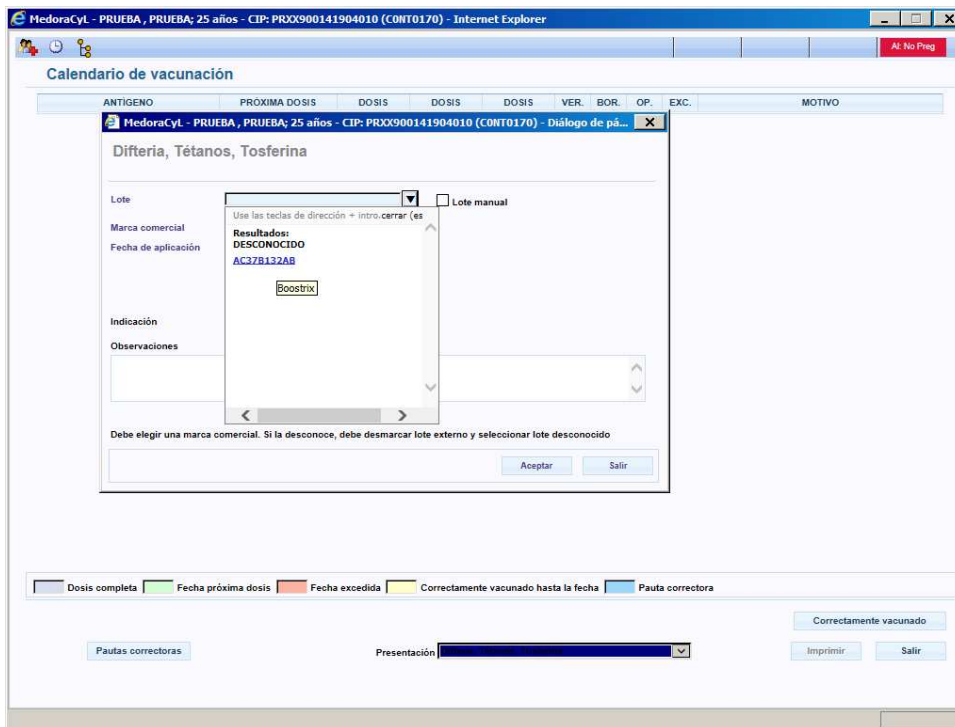

Como fecha de administración aparece por defecto la fecha actual. Cambiarla si fuera diferente.

5. Seleccionar **indicación "EMBARAZO"**: Está pendiente de mostrar en el desplegable esta indicación específica; mientras, se puede registrar en la indicación "Otros", y embarazo en campo **observaciones**. Además, registrar aquí la semana de gestación en la que se aplica la vacuna.

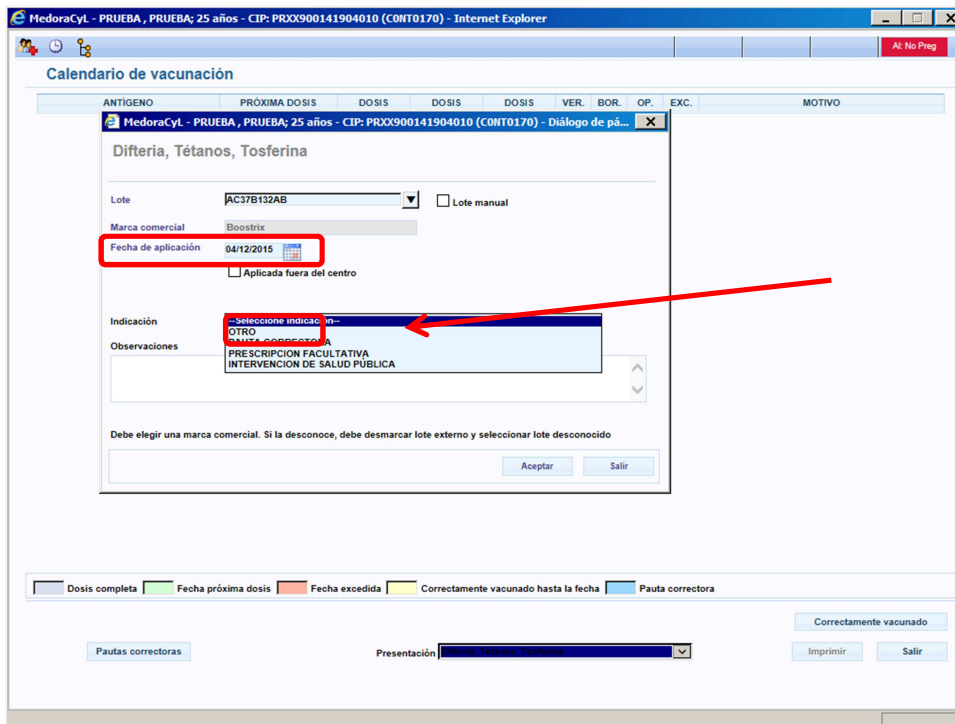

6. En la actual versión, **no se puede** registrar RECHAZO o CONTRAINDICACION en el módulo de vacunas. Por tanto, se anotará como texto libre en la HCE.