



**Evolución de
las interrupciones
voluntarias
del embarazo
en Castilla y León**

2017

Servicio de Información de Salud Pública

María García Lopez, Técnico Facultativo

Irene Ai Ling Garcia Yu, Técnico Facultativo

Rufino Alamo Sanz, Jefe de Servicio

Valladolid, Agosto de 2018

Consejería de Sanidad,

Paseo Zorrilla, 1-47007 Valladolid

ÍNDICE

Presentación.....	4
Resultados de las IVE realizadas en mujeres residentes en Castilla y León. 2017.....	5
Evolución de las IVE realizadas en mujeres residentes en Castilla y León. 2001-2017.....	24
Conclusiones.....	26
Anexos	
Interrupción Voluntaria del Embarazo en Castilla y León. Año 2017	29
Interrupción Voluntaria del Embarazo en Ávila. Año 2017.....	34
Interrupción Voluntaria del Embarazo en Burgos. Año 2017.....	39
Interrupción Voluntaria del Embarazo en León. Año 2017.....	44
Interrupción Voluntaria del Embarazo en Palencia. Año 2017.....	49
Interrupción Voluntaria del Embarazo en Salamanca. Año 2017.....	54
Interrupción Voluntaria del Embarazo en Segovia. Año 2017.....	59
Interrupción Voluntaria del Embarazo en Soria. Año 2017.....	64
Interrupción Voluntaria del Embarazo en Valladolid. Año 2017.....	69
Interrupción Voluntaria del Embarazo en Zamora. Año 2017.....	74
Ficha de notificación.....	79
Centros autorizados para IVE en Castilla y León.....	80

PRESENTACIÓN

En 1985 se despenalizaron determinados supuestos de Interrupción Voluntaria del Embarazo (IVE) en España (Ley Orgánica 9/1985, de 5 de julio). La obligatoriedad de su notificación se estableció por Orden de 16 de junio de 1986. En el año 1990 el Consejo Interterritorial de Salud aprobó el Boletín de notificación, común para todo el Estado, modificándose en 1999, 2007 y en 2011 (modelo actualmente vigente).

El objeto del presente documento es presentar la información de las IVE realizadas por las mujeres residentes en Castilla y León durante el año 2017, incluidas en los supuestos regulados por la vigente Ley Orgánica 2/2010, de 3 de marzo, de salud sexual y reproductiva y de la interrupción voluntaria del embarazo, que comprende las efectuadas:

1. A petición de la mujer.
2. Por causas médicas:
 - a) Grave riesgo para la vida o la salud de la embarazada.
 - b) Riesgo de graves anomalías en el feto.
 - c) Anomalías fetales incompatibles con la vida o enfermedad extremadamente grave e incurable.

Desde mayo de 2012 la recogida de las variables se realiza con una aplicación informática, específicamente desarrollada por la Consejería de Sanidad, a través de la cual los cuatro centros autorizados en Castilla y León suministran “*on line*” íntegramente las variables requeridas. Esto mejora la protección de datos, además de otros importantes avances sobre la tradicional comunicación en papel (rapidez, autonomía, calidad,..). Con los datos obtenidos del Ministerio de Sanidad, Consumo y Bienestar Social se completa la totalidad de las IVE en residentes en Castilla y León, al incluir las realizadas en centros de otras Comunidades.

Conocer la evolución de las IVE es importante tanto en el ámbito de la salud pública como en el de la planificación sanitaria, ya que generalmente son el resultado de embarazos no deseados. El análisis de los cambios observados permite evaluar las actividades de prevención y planificación desarrolladas y, de ser necesario, definir nuevas actividades frecuentemente orientadas a los grupos más vulnerables. Esta información es también relevante para los profesionales que trabajan en el campo de la salud reproductiva, de la salud de la mujer y en otras áreas, como juventud, familia o educación.

Se recoge información estadístico-epidemiológica sobre el perfil de las mujeres residentes en nuestra Comunidad que interrumpen su embarazo, con las limitaciones que la normativa de protección de datos personal y de la función estadística establece. Se incluye el Boletín de notificación (página 79). Para permitir su comparación con los datos nacionales, la información presentada se desagrega por provincias.

Sin la colaboración de los centros acreditados para IVE y de las diferentes Administraciones Sanitarias implicadas, este informe estadístico no hubiera sido posible.

A todos ellos les agradecemos el trabajo realizado.



RESULTADOS DE LAS INTERRUPCIONES VOLUNTARIAS DEL EMBARAZO REALIZADAS EN MUJERES RESIDENTES EN CASTILLA Y LEÓN. 2017.

En el año 2017 se han realizado 2.531 interrupciones voluntarias del embarazo (IVE) en mujeres con residencia en Castilla y León, con la siguiente distribución provincial:

Tabla 1. Distribución de IVE por provincia de residencia.

Provincia de residencia	n	%
Ávila	126	5
Burgos	378	14,9
León	586	23,2
Palencia	163	6,4
Salamanca	151	6
Segovia	174	6,9
Soria	122	4,8
Valladolid	695	27,5
Zamora	136	5,4
Castilla y León	2.531	100

El mayor número de IVE se observa en las provincias de Valladolid y León, que conjuntamente suponen en torno a la mitad del total. Tres provincias, Valladolid, León y Burgos suponen dos de cada tres casos. El resto de provincias se sitúa en un intervalo del 5 al 7 %. Soria, un año más, es la provincia con menor número de casos (4,8%).

Tabla 2. Distribución de IVE por provincia de residencia. Comparación con 2016.

Provincia de residencia	Nº IVE 2017	Nº IVE 2016	Variación	% variación
Ávila	126	137	-11	-8,0
Burgos	378	388	-10	-2,6
León	586	606	-20	-3,3
Palencia	163	199	-36	-18,1
Salamanca	151	140	11	7,9
Segovia	174	145	29	20,0
Soria	122	101	21	20,8
Valladolid	695	653	42	6,4
Zamora	136	121	15	12,4
Castilla y León	2.531	2.490	41	1,65

En 2017 se han realizado 41 IVEs más que en el año 2016. Destaca el aumento en Segovia y Soria (con un incremento en torno al 20%) respecto a 2016. El mayor descenso se sitúa en Palencia (-18,1%), seguido de Ávila (-8%), León (-3,3%) y Burgos (-2,6%).

Tabla 3. Distribución de IVE según grupos de edad.

Grupos de edad	n	%
< 15	9	0,4
15-19	253	10,0
20-24	545	21,5
25-29	518	20,5
30-34	511	20,2
35-39	455	18,0
40-44	231	9,1
45 y más	9	0,4
Total	2531	100,0

La edad de las mujeres se encuentra comprendida entre los 9 y los 47 años (ambos con 1 caso). El 80% de las interrupciones se registran en mujeres con edad entre los 20 y 39 años.

Figura 1. Distribución de IVE en mujeres residentes en Castilla y León según edad.

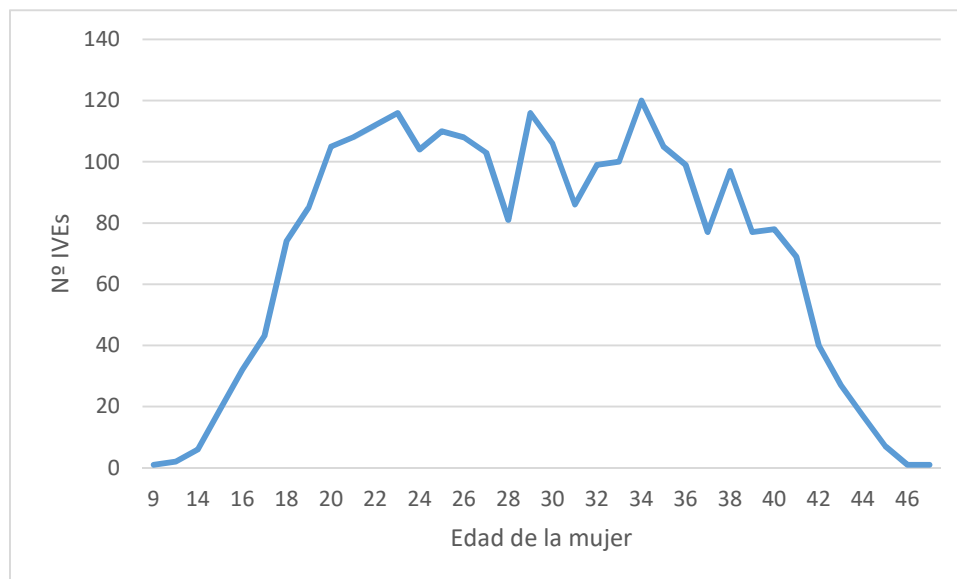

El mayor nº de IVE se observa a los 34 años, con 120 casos, seguido de los 23 y 29 años con 116 casos cada uno.

Tabla 4. Distribución de las IVE según grupo de edad y provincia de residencia.

Provincia de residencia	Grupos de edad								Total n (%)
	< 15	15-19	20-24	25-29	30-34	35-39	40-44	>45	
	n	n	n	n	n	n	n	n	
Ávila	0	11	27	22	30	26	10	0	126 (5,0)
Burgos	1	38	96	73	75	60	34	1	378 (14,9)
León	3	43	113	124	139	105	57	2	586 (23,2)
Palencia	0	24	35	34	24	34	11	1	163 (6,4)
Salamanca	0	23	34	37	28	17	11	1	151 (6,0)
Segovia	0	16	36	41	37	26	18	0	174 (6,9)
Soria	2	9	29	20	28	21	12	1	122 (4,8)
Valladolid	2	76	144	138	126	136	71	2	695 (27,5)
Zamora	1	13	31	29	24	30	7	1	136 (5,4)
Total (%)	9 (0,4)	253 (10)	545 (21,5)	518 (20,5)	511 (20,2)	455 (18,0)	231 (9,1)	9 (0,4)	2.531 (100)

Tabla 5. Tasas IVE 1/1.000 mujeres según grupo de edad y provincia de residencia.

Edad	Ávila	Burgos	León	Palencia	Salamanca	Segovia	Soria	Valladolid	Zamora	Castilla y León
15-19	3,27	5,09	5,00	7,64	3,48	4,53	4,78	7,03	4,13	5,21
20-24	7,43	12,71	12,15	9,88	4,59	9,80	14,77	13,42	8,65	10,60
25-29	5,83	8,77	11,56	8,84	4,64	11,11	9,55	11,89	7,24	9,24
30-34	7,10	7,63	10,70	5,31	3,12	8,81	12,15	8,56	5,47	7,72
35-39	5,04	4,92	6,65	6,28	1,57	5,10	7,50	6,92	5,58	5,53
40-44	1,77	2,47	3,35	1,95	0,92	3,16	3,92	3,24	1,22	2,55
Total 15-44	4,88	6,36	7,81	6,20	2,79	6,72	8,44	7,72	5,10	6,36

Las tasas más altas se registran entre los 20 y los 29 años, seguido del grupo de 30 a 34 años, observando un descenso de la tasa con el incremento de la edad.

La tasa mayor se registra en Soria en el grupo de 20 a 24 años (14,77 IVE/1000 mujeres), seguida, para ese mismo grupo de edad, por Valladolid (13,42 IVE/1000 mujeres).

Tabla 6. Distribución IVE por tipo financiación.

Financiación pública	n	%
Sí	1.387	54,8
No	1.144	45,2
Total	2.531	100,0

El número de IVE con financiación pública es superior al de las que no la tienen.

Figura 2. Distribución provincial de IVE según financiación pública (si/no)

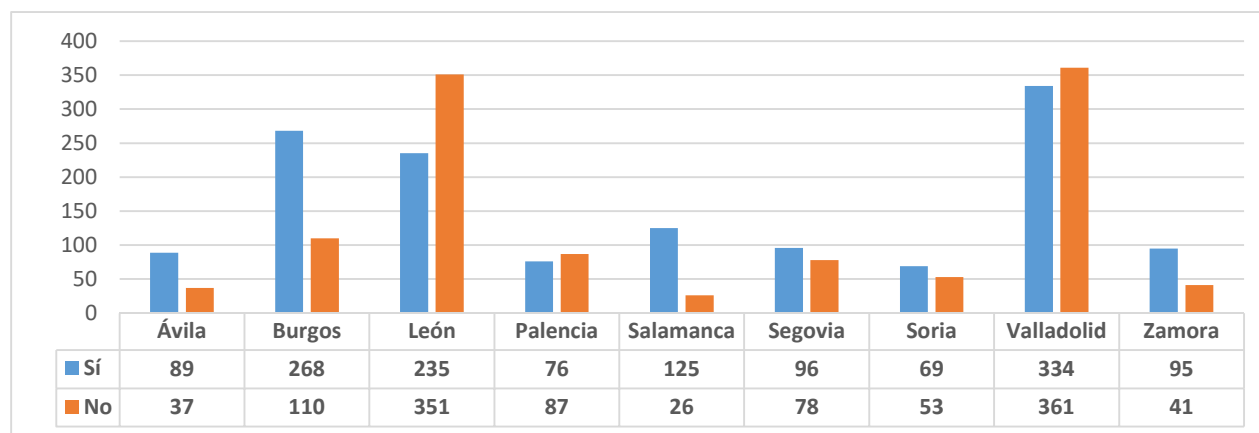

Durante el año 2017, el número de IVE financiadas públicamente es mayor que las IVEs sin financiación en todas las provincias excepto en León, Palencia y Valladolid.

Tabla 7. Distribución de IVE según financiación pública, grupos de edad y provincia de residencia.

Edad	Ávila		Burgos		León		Palencia		Salamanca		Segovia		Soria		Valladolid		Zamora		Total n
	si	total	si	total	si	total	si	total	si	total	si	total	si	total	si	total			
< 15	0	0	1	1	2	3	0	0	0	0	0	0	2	2	1	2	1	1	9
15-19	7	11	31	38	23	43	16	24	18	23	11	16	6	9	38	76	11	13	253
20-24	20	27	74	96	57	113	13	35	26	34	19	36	15	29	81	144	22	31	545
25-29	17	22	48	73	47	124	16	34	30	37	21	41	11	20	68	138	20	29	518
30-34	22	30	51	75	48	139	10	24	26	28	20	37	15	28	50	126	14	24	511
35-39	15	26	43	60	40	105	14	34	16	17	15	26	11	21	66	136	22	30	455
40-44	8	10	20	34	17	57	6	11	9	11	10	18	8	12	28	71	4	7	231
> 45	0	0	0	1	1	2	1	1	0	1	0	0	1	1	2	2	1	1	3
Total	89	126	268	378	235	586	76	163	125	151	96	174	69	122	334	695	95	136	1.387

Destacamos Salamanca donde el número de IVEs financiadas casi cuadruplica el número de IVE no financiadas, seguidas de Ávila, Burgos y Zamora donde la IVE financiadas duplica a las no financiadas.

Tabla 8. Distribución IVE según provincia de residencia y modo de convivencia.

Convivencia	Provincia de residencia										
	Ávila	Burgos	León	Palencia	Salamanca	Segovia	Soria	Valladolid	Zamora	Total	
	n	n	n	n	n	n	n	n	n	n	
Sola	22	55	80	19	18	25	23	69	19	330	13,0
En pareja	60	170	306	80	78	89	64	381	76	1304	51,5
Familia	39	133	192	59	39	54	35	224	39	814	32,2
Otras	5	18	8	5	14	5	0	21	2	78	3,1
No consta	0	2	0	0	2	1	0	0	0	5	0,2
Total (%)	126 (5)	378 (14,9)	586 (23,2)	163 (6,4)	151 (6)	174 (6,9)	122 (4,8)	695 (27,5)	136 (5,4)	2.531	100

Más de la mitad conviven en pareja (51,5%) y un tercio viven con los padres/familia. Por provincia, León registra el mayor porcentaje de mujeres que viven solas, Segovia en pareja, Zamora con padres/familia y en Salamanca y Segovia con otros.

Tabla 9. Distribución de IVE según modo de convivencia y grupo de edad.

Convivencia	Grupos de edad								Total (%)	
	< 15	15-19	20-24	25-29	30-34	35-39	40-44	> 45	n	%
	n	n	n	n	n	n	n	n	n	%
Sola	0	10	41	77	88	77	35	2	330	13,0
En pareja	0	34	164	262	318	337	183	6	1.304	51,5
Padres/familia	9	195	307	164	90	37	11	1	814	32,2
Otras	0	13	33	14	13	4	1	0	78	3,1
No consta	0	1	0	1	2	0	1	0	5	0,2
Total	9	253	545	518	511	455	231	9	2.531	100,0

Con la edad aumenta la convivencia en pareja y decrece con padres y familiares. Hasta los 25 años predomina la convivencia con padres o familiares, pero a partir de esa edad predomina la convivencia en pareja

Tabla 10. Distribución de IVE según el número de hijos a cargo.

Hijos a cargo	n	%
Si	1.212	47,9
No	1.311	51,8
No consta	8	0,3
Total	2.531	100,0

El 51,8% de las mujeres no refiere tener hijos a su cargo, mientras que el 47,9% si los tiene.

Tabla 11. Distribución de IVE por ubicación del centro donde se realiza y el tipo de financiación.

Ubicación del centro	Financiación				Total	
	Sí		No			
	n	%	n	%	n	%
CyL	855	35,0	912	36,0	1.797	71,0
Otras CCAA	502	19,8	232	9,2	734	29,0
Total	1.357	54,8	1.144	45,2	2.531	100,0

La mayor parte de la IVE son realizadas en Castilla y León (71%). El 29% se realizaron en centros de otras Comunidades predominan aquellas con financiación pública, mientras que las realizadas en Castilla y León los porcentajes de financiación están muy igualados.

Tabla 12. Distribución de IVE por provincias y según el tipo de financiación y ubicación del centro donde se realiza.

Provincia de residencia	IVE financiada						Total IVE
	Sí		No		Todas		
	Ubicación del centro						
	CyL*	Otras*	CyL*	Otras*	CyL*	Otras*	
	n	n	n	n	n	n	
Ávila	0	89	11	26	11	115	126
Burgos	265	3	76	34	341	37	378
León	232	3	323	28	555	31	586
Palencia	0	76	78	9	78	85	163
Salamanca	2	123	15	11	17	134	151
Segovia	2	94	20	58	22	152	174
Soria	0	69	6	47	6	116	122
Valladolid	332	2	349	12	681	14	695
Zamora	52	43	34	7	86	50	136
Castilla y León	885	502	912	232	1.797	734	2.531

*CyL= Castilla y León; *Otras= Otras CCAA

Burgos, Ávila y Salamanca son las provincias que presentan un mayor porcentaje de IVE con financiación pública con un 70,9%, 70,6% y 69,9 % respectivamente. Por el contrario, en León, Palencia y Valladolid predominan las de financiación privada, con el 59,9%, 53,4% y el 51,9 % respectivamente.

El 71% de la IVE se realizaron en centros de Castilla y León, suponiendo el 98% de las de Valladolid, el 94,7% de las de León o al 90,2% de las de Burgos. A pesar de que únicamente el 29% de las IVE tuvieron lugar en centros de otras Comunidades Autónomas, representan el 95,1% de las de Soria, el 91,3% de las de Ávila, el 88,7% de las de Salamanca o el 87,4% de las de Segovia.

Tabla 13. Distribución de IVE según el país de nacimiento de la mujer.

Nacimiento	n	%	Nacimiento	n	%
Bulgaria	101	3,99	México	4	0,16
España	1.934	76,41	Costa Rica	1	0,04
Francia	2	0,08	Cuba	8	0,32
Italia	3	0,12	Guatemala	1	0,04
Polonia	2	0,08	Honduras	9	0,36
Portugal	7	0,28	Nicaragua	1	0,04
Alemania	2	0,08	Panamá	1	0,04
Rumania	98	3,87	R. Dominicana	48	1,90
Ucrania	5	0,20	Argentina	6	0,24
Letonia	1	0,04	Bolivia	27	1,07
Lituania	1	0,04	Brasil	23	0,91
Eslovenia	1	0,04	Colombia	53	2,09
Rusia	1	0,04	Chile	4	0,16
Argelia	3	0,12	Ecuador	57	2,25
Cabo verde	2	0,08	Paraguay	23	0,91
Camerún	1	0,04	Perú	23	0,91
Ghana	3	0,12	Uruguay	2	0,08
Guinea Ec.	5	0,20	Venezuela	11	0,43
Marruecos	41	1,62	Arabia Saudí	1	0,04
Nigeria	1	0,04	China	6	0,24
Senegal	3	0,12	Pakistán	2	0,08
Canadá	1	0,04	Turquía	1	0,04
EEUU	1	0,04	Total	2.531	100,00

El 76,4% de las mujeres nacieron en España. Del resto, destacan las nacidas en Bulgaria (3,99%) y Rumanía (3,87%).

Tabla 14. Distribución de IVE según continente de nacimiento.

Continente de nacimiento	n	%	Nº países
Europa	2.158	85,3	13
España	1.934	76,4	1,0
Europa (excluida España)	224	8,9	12,0
África	59	2,3	8
América	304	12,0	20
Asia	10	0,4	4
Oceanía	0	0,0	0
Total	2.531	100,0	45

El 85% de las mujeres nacieron en Europa, el 12% en América y el 2% en África.

Tablas 15 y 16. Distribución de IVE según nacionalidad.

Nacionalidad	n	%
Europa	2.171	85,8
España	1.947	76,9
Europa (excluida España)	224	8,9
África	58	2,3
América	292	11,5
Asia	10	0,4
Oceanía	0	0,0
Total	2.531	100,0

Nacionalidad	n	%
Bulgaria	101	3,99
España	1.947	76,93
Francia	2	0,08
Italia	3	0,12
Polonia	2	0,08
Portugal	7	0,28
Alemania	2	0,08
Rumania	98	3,87
Ucrania	5	0,20
Lituania	2	0,08
Eslovenia	1	0,04
Rusia	1	0,04
Argelia	3	0,12
Cabo verde	1	0,04
Camerún	1	0,04
Ghana	3	0,12
Guinea Ecuatorial	5	0,20
Marruecos	41	1,62
Nigeria	1	0,04
Senegal	3	0,12
Canadá	1	0,04
EEUU	1	0,04

Nacionalidad	n	%
México	3	0,12
Costa Rica	1	0,04
Cuba	8	0,32
Guatemala	1	0,04
Honduras	9	0,36
Nicaragua	1	0,04
Panamá	1	0,04
R. Dominicana	46	1,82
Argentina	7	0,28
Bolivia	26	1,03
Brasil	23	0,91
Colombia	51	2,09
Chile	4	0,16
Ecuador	51	2,02
Paraguay	22	0,87
Perú	21	0,83
Uruguay	2	0,08
Venezuela	11	0,43
Arabia Saudí	1	0,04
China	6	0,24
Pakistán	2	0,08
Turquía	1	0,04
Total	2.531	100,00

La distribución de la nacionalidad es muy similar al país de nacimiento, con una mayoría de nacionalidad española (76,9%), alrededor del 10% con nacionalidad de otros países de Europa, 10% con nacionalidad americana y un 2% africana.

Tabla 17. Distribución de IVE según año de llegada a España

Año de llegada	n	%
Más de 29 años	4	0,7
De 20 a 29 años	16	2,7
De 10 a 19 años	322	54,0
De 5 a 9 años	132	22,1
Menos de 5 años	112	18,8
No consta	10	1,7
Total	596	100,0

El 54% de las mujeres extranjeras llevan residiendo en España entre 10 y 19 años, mientras que el 41% llevan menos de 10 años.

Tabla 18. Distribución de las IVE según nacionalidad y tipo de financiación.

Nacionalidad	Financiación pública				Total
	Sí		No		
	n	%	n	%	n
Europa	1.206	55,55	965	44,45	2.171
España	1.076	55,26	871	44,74	1.947
Europa (excluida España)	130	58,04	94	41,96	224
África	32	55,17	26	44,83	58
América	147	50,34	145	49,66	292
Asia	2	20,00	8	80,00	10
Oceanía	0	0,00	0	0,00	0
Total	1.387	54,80	1.144	45,20	2.531

Respecto a su nacionalidad el número de las IVE que cuentan con financiación pública es superior a las que no cuentan con financiación pública para la realización de la IVE, salvo en las americanas que es equilibrada y se invierte en las mujeres asiáticas.

Tabla 19. Distribución de las IVE según nivel de instrucción.

Nivel de Instrucción	n	%
Analfabeta	15	0,6
Primer grado	290	11,5
ESO y equivalentes	798	31,5
Bachillerato y FP	844	33,4
Escuelas universitarias y facultades	581	23,0
No clasificables	0	0,0
No consta	3	0,1
Total	2.531	100,0

Tabla 20. Distribución de IVE según nivel de instrucción, grupo de edad, provincia e ingresos económicos propios.

	Nivel de instrucción						Total
	Analfabeta	Primer grado	ESO y equivalentes	Bachillerat0 FP	Escuelas universitarias	No consta	
Total	15	290	798	844	581	3	2.531
Edad							
< 15	0	4	5	0	0	0	9
15-19	2	38	130	75	8	0	253
20-24	6	66	204	184	85	0	545
25-29	5	57	170	176	108	2	518
30-34	0	51	138	183	138	1	511
35-39	1	43	112	151	148	0	455
40-44	1	31	34	72	93	0	231
>45	0	0	5	3	1	0	9
Provincia							
Ávila	2	15	44	40	25	0	126
Burgos	2	51	108	120	97	0	378
León	6	25	225	201	129	0	586
Palencia	0	17	52	56	38	0	163
Salamanca	0	15	46	47	42	1	151
Segovia	0	17	64	57	35	1	174
Soria	0	13	38	48	22	1	122
Valladolid	1	114	174	235	171	0	695
Zamora	4	23	47	40	22	0	136
Ingresos económicos propios							
Sí	3	121	403	525	424	1	1.477
No	12	169	391	318	157	2	1.049
No consta	0	0	4	1	0	0	5
País de nacimiento							
Europa	14	248	668	684	541	2	2.157
España	9	197	585	618	524	1	1.934
Europa (excluida España)	5	51	83	66	17	1	223
África	1	8	23	23	5	0	60
América	0	32	105	134	32	1	304
Asia	0	2	2	3	3	0	10
Oceanía	0	0	0	0	0	0	0

El 33,4 % de las mujeres cuentan con estudios de bachillerato o formación profesional, el 31,5% de ESO y equivalente y el 23% tienen estudios superiores universitarios. El 0,6% son analfabetas o no tienen estudios.

Por edad, la mayoría de las mujeres entre 20 a 29 años tienen estudios de Educación secundaria o Bachillerato. El número de mujeres con estudios superiores aumenta con la edad de realización de la IVE. La distribución del nivel de instrucción respecto a provincias es similar, con una mayoría de mujeres con estudios de ESO o Bachillerato.

En rasgos generales, existen más mujeres sin ingresos propios en los grupos con menor nivel de instrucción.

De entre las mujeres españolas, tres cuartas partes al menos tienen estudios de ESO, mientras que de entre la mayoría de mujeres procedentes de otros países de Europa tienen como máximo estudios de ESO, con el más alto porcentaje de analfabetismo (2.4%).

Tabla 21. Distribución de IVE según los ingresos económicos propios de la mujer.

Ingresos propios	n	%
Sí	1.477	58,4
No	1.049	41,5
No consta	5	0,2
Total	2.531	100,0

El 58,0% de las mujeres cuentan con ingresos económicos propios.

Tabla 22. Distribución de IVE según la situación laboral.

Situación laboral	n	%
Cuenta propia	78	3,1
Cuenta ajena	1.378	54,4
Pensionista	7	0,3
Estudiante	380	15,0
Parada	514	20,3
Doméstico	151	6,0
Otras	17	0,7
No consta	6	0,2
Total	2.531	100,0

La mayoría de las mujeres (54,4%) se encontraban trabajando por cuenta ajena, mientras que el 20,3% se encontraban en situación de desempleo y el 15% eran estudiantes.

Tabla 23. Distribución de IVE según los ingresos económicos, grupo de edad y provincia de residencia

Grupos de edad	Ingresos económicos propios						Total	
	Sí		No		No consta		n	%
	n	%	n	%	n	%		
Total	1.477	100,0	1.049	100,0	5	100,0	2.531	100,0
Edad								
Menores de 15	0	0,0	9	0,9	0	0,0	9	0,4
15-19	41	2,8	212	20,2	0	0,0	253	10,0
20-24	236	16,0	308	29,4	1	20,0	545	21,5
25-29	324	21,9	194	18,5	0	0,0	518	20,5
30-34	348	23,6	162	15,4	1	20,0	511	20,2
35-39	343	23,2	110	10,5	2	40,0	455	18,0
40-44	177	12,0	53	5,1	1	20,0	231	9,1
45 y más	8	0,5	1	0,1	0	0,0	9	0,4
Provincia								
Ávila	66	4,5	60	5,7	0	0,0	126	5,0
Burgos	218	14,8	158	15,1	2	40,0	378	14,9
León	348	23,6	236	22,5	2	40,0	586	23,2
Palencia	100	6,8	63	6,0	0	0,0	163	6,4
Salamanca	59	4,0	92	8,8	0	0,0	151	6,0
Segovia	115	7,8	58	5,5	1	20,0	174	6,9
Soria	80	5,4	42	4,0	0	0,0	122	4,8
Valladolid	416	28,2	279	26,6	0	0,0	695	27,5
Zamora	75	5,1	61	5,8	0	0,0	136	5,4
IVE financiada								
Si	717	48,5	669	63,8	1	20,0	1.387	54,8
No	760	51,5	380	36,2	4	80,0	1.144	45,2

A partir de los 25 años predominan las mujeres con ingresos económicos propios. En todas las provincias, salvo Salamanca, son mayoría las mujeres que cuentan con ingresos económicos propios, comparadas con las que no los tienen.

La financiación pública de las IVE es superior entre las mujeres que carecen de ingresos económicos propios (64% financiada frente a 36% no financiada), frente a las mujeres que presentan ingresos económicos propios donde los porcentajes son más igualados.

Tabla 24. Distribución de IVE según la procedencia de los ingresos en ausencia de ingresos propios.

Procedencia ingresos	n	%
Pareja	365	34,8
Familiares	533	50,8
Otros	112	10,7
No consta	39	3,7
Total	1049	100,0

El 51% de las mujeres que carecen de ingresos económicos propios los reciben de familiares mientras que el 35% lo reciben de su pareja.

Tabla 25. Distribución de IVE según el número de hijos vivos.

Número de hijos vivos	n	%
0	1.293	51,1
1	644	25,4
2	439	17,3
3	106	4,2
4	34	1,3
5	8	0,3
6	3	0,1
7	1	0,0
9	2	0,1
10	1	0,0
Total	2.531	100,0

El 51% de las mujeres a las que se les realizó una IVE no tenían ningún hijo.

Tabla 26. Distribución de IVE según el número de IVE anteriores y de hijos (biológicos o no) a cargo.

Nº IVE anteriores	Hijos a cargo						Total	
	Con		Sin		No consta			
	n	%	n	%	n	%	n	%
0	756	62,4	1.042	79,5	4	50,0	1.802	71,2
1	305	25,2	220	16,8	3	37,5	528	20,9
2	101	8,3	40	3,1	0	0,0	141	5,6
3	32	2,6	8	0,6	0	0,0	40	1,6
4	6	0,5	0	0,0	0	0,0	6	0,2
5	9	0,7	1	0,1	1	12,5	11	0,4
6	1	0,1	0	0,0	0	0,0	1	0,0
7	2	0,2	0	0,0	0	0,0	2	0,1
Total	1.212	100,0	1.311	100,0	8	100,0	2.531	100,0

La mayoría de las mujeres a las que se les realizó una IVE no tenían otra anterior, ni tenían hijos a su cargo. Entre las mujeres que no era la primera ocasión en que se les realizaba una IVE, predominan aquéllas que ya tienen hijos a su cargo.

Tabla 27. Distribución de IVE según el IVE anteriores y número de hijos vivos.

Nº IVE anteriores	Número de hijos vivos											Total	%
	0	1	2	3	4	5	6	7	9	10			
0	1.034	429	256	56	20	4	1	1	1	0	1.802	71,2	
1	214	158	120	25	7	3	1	0	0	0	528	20,9	
2	37	39	46	15	2	1	0	0	1	0	141	5,6	
3	7	11	10	8	3	0	0	0	0	1	40	1,6	
4	0	3	1	0	2	0	0	0	0	0	6	0,2	
5	1	3	5	1	0	0	1	0	0	0	11	0,4	
6	0	0	1	0	0	0	0	0	0	0	1	0,0	
7	0	1	0	1	0	0	0	0	0	0	2	0,1	
Total	1.293	644	439	106	34	8	3	1	2	1	2.531		
%	(51,08)	(25,44)	(17,34)	(4,18)	(1,34)	(0,31)	(0,11)	(0,04)	(0,08)	(0,04)	(100,0)	100,0	

El 41% de las IVE se registran en el grupo de mujeres sin hijos vivos y sin IVE anterior, seguidas de las que no cuentan con IVE anterior y tienen 1 o 2 hijos con el 16,9% y 10,1% respectivamente.

El 57% de las mujeres que se someten a su primera IVE no tenían hijos vivos. Entre las que declaran IVE anterior el porcentaje de las que no tiene hijos vivos es del 40,5%, 26,2%, 17,5% cuando se trata de la 2ª, 3ª o 4ª IVE respectivamente.

Tabla 28. Distribución de IVE según uso de método anticonceptivo.

Uso de método anticonceptivo	n	%
Sí	1.632	64,5
No	892	35,2
No consta	7	0,3
Total	2.531	100,0

El 64,5 % de las mujeres que realizan una IVE, refieren utilizar habitualmente métodos anticonceptivos.

Tabla 29. Distribución de IVE según uso de método anticonceptivo y grupo de edad.

Grupos de edad	Uso de método anticonceptivo						Total	
	Sí		No		No consta		n	%
	n	%	n	%	n	%		
< 15	6	66,7	3	33,3	0	0,0	9	100,0
15-19	184	72,7	69	27,3	0	0,0	253	100,0
20-24	389	71,4	156	28,6	0	0,4	545	100,0
25-29	351	67,8	166	32,0	1	0,2	518	100,0
30-34	314	61,4	196	38,4	1	0,2	511	100,0
35-39	258	56,7	194	42,6	3	0,8	455	100,0
40-44	126	54,5	103	44,6	2	0,0	231	100,0
45 y más	4	44,4	5	55,6	0	0,0	9	100,0
Total	1.632	64,5	892	35,2	7	0,4	2.531	100,0

En general, hay más mujeres que usan anticonceptivos comparadas con las de su misma edad que no los usan. Esta diferencia es mayor en los grupos de 15-19 años y de 20 - 24 años, con una disminución progresiva de esta diferencia a medida que aumenta la edad.

Tabla 30. Distribución de IVE según lugar información (por primera vez) y uso de método anticonceptivo.

Lugar de información	Uso de método anticonceptivo				
	Sí	No	No consta	Total	%
	n	n	n	n	%
Centro sanitario público	881	567	1	1.449	57,3
Centro sanitario privado	118	86	4	208	8,2
Teléfono información al ciudadano	2	5	0	7	0,3
Amigos/familiares	216	93	1	310	12,3
Medios comunicación	3	2	0	5	0,2
Internet	410	139	0	549	21,7
No consta	2	0	1	3	0,1
Total	1.632	892	7	2.531	100,0

El 57% de mujeres fueron informadas por primera vez en centros sanitarios públicos, seguidas del 22% que recibieron información a través de Internet. Globalmente el uso de anticonceptivos es mayor en todos los grupos. Aun así cabe destacar que de entre las mujeres que recibieron información en centros sanitarios, un 39,4% de ellas (653) no usaron métodos anticonceptivos frente a un 25,3% de aquellas que se informaron por internet.

Tabla 31. Distribución IVE según el tipo de método anticonceptivo.

Tipo de método anticonceptivo	n	%
Naturales	22	0,9
Barrera	1073	42,4
Mecánicos	32	1,3
Hormonales	497	19,6
Definitivos	8	0,3
No consta	7	0,3
No utiliza	892	35,2
Total	2.531	100,0

Los métodos anticonceptivos utilizados más habitualmente son los de barrera (42%) y los hormonales (20%). Una de cada tres mujeres que realiza una IVE, no emplea métodos anticonceptivos de forma habitual.

Tabla 32. Distribución de IVE según el hábitat.

Hábitat	n	%
10000 y menos	692	27,3
10001-50000	304	12,0
50001-500000	1.535	60,7
500001 y más	0	0,0
Total	2.531	100,0

El 61% de las mujeres reside en grandes poblaciones, mientras que el 27% residen en poblaciones de con menos de 10.000 habitantes.

Tabla 33. Distribución de IVE según la semana de gestación.

Grupos según semana de gestación	n	%
8 o menos	1.533	60,6
9-14	780	30,8
15-22	208	8,2
23 o más	10	0,4
Total	2.531	100,0

La mayoría de las IVE (61%) tienen lugar cuando aún no se han alcanzado las 9 semanas de gestación.

Tabla 34. Distribución de IVE según la semana de gestación y la provincia de residencia.

Semana de gestación	Provincia de residencia									Castilla y León
	Ávila	Burgos	León	Palencia	Salamanca	Segovia	Soria	Valladolid	Zamora	
4	1	3	30	0	1	3	1	1	1	41
5	10	12	72	13	5	15	4	45	10	186
6	20	85	56	31	36	34	14	158	22	456
7	28	97	67	35	31	46	33	116	38	491
8	19	62	77	26	12	15	21	100	27	359
9	15	31	72	13	10	14	16	56	11	238
10	5	17	54	6	8	13	7	55	3	168
11	4	14	46	6	6	4	4	49	4	137
12	2	8	37	9	5	5	3	11	2	82
13	4	11	17	8	5	7	1	23	7	83
14	4	12	20	2	4	3	4	22	1	72
15	2	5	2	1	2	3	5	7	0	27
16	0	3	8	2	2	3	0	13	2	33
17	4	8	7	0	3	1	3	10	1	37
18	1	3	8	3	4	3	1	6	2	31
19	0	1	4	1	2	0	3	6	1	18
20	2	2	2	1	1	1	0	3	1	13
21	3	2	2	0	4	3	1	10	1	26
22	2	2	2	4	6	1	1	3	2	23
24	0	0	0	0	1	0	0	0	0	1
28	0	0	1	0	1	0	0	0	0	2
29	0	0	0	1	0	0	0	0	0	1
30	0	0	1	0	0	0	0	0	0	1
31	0	0	1	0	0	0	0	1	0	2
32	0	0	0	0	1	0	0	0	0	1
34	0	0	0	1	0	0	0	0	0	1
35	0	0	0	0	1	0	0	0	0	1
Total	126	378	586	163	151	174	122	695	136	2.531

Tabla 35. Distribución según el motivo de la IVE

Motivo de la IVE	n	%
A petición de la mujer	2.174	85,9
Grave riesgo para la vida o la salud de la embarazada	188	7,4
Riesgo de graves anomalías en el feto	159	6,3
Anomalías fetales incompatibles con la vida o enfermedad grave e incurable	10	0,4
Total	2.531	100,0

En el 14% de los casos el motivo de la IVE es el grave riesgo para la vida o salud de la embarazada o por riesgo de graves anomalías o anomalías incompatibles con la vida o enfermedad grave del feto. El resto de las IVE (86%) son a petición de la mujer.

Tabla 36. Distribución IVE por causas de grave riesgo para la vida o salud de la embarazada

Causas de grave riesgo para la vida o salud de la embarazada	n	%
Trastorno depresivo mayor, episodio único, leve	8	4,3
Reacción aguda de estrés	8	4,3
Trastorno adaptativo, no especificado	1	0,5
Trastorno adaptativo con estado de ánimo depresivo	55	29,3
Trastorno adaptativo con ansiedad	13	6,9
Trastorno adaptativo mixto, con ansiedad y depresión	102	54,3
Trastorno mental no psicótico, no especificado	1	0,5
Total	188	100,0

Entre las causas de grave riesgo para la vida o salud de la embarazada que motivan la realización de la IVE, cabe destacar con un 54% de los casos el trastorno adaptativo mixto con ansiedad y depresión, seguido del trastorno adaptativo con estado de ánimo depresivo con el 29%.

Tabla 36. Distribución de IVE por causas de riesgo de graves anomalías en el feto.

Causas de riesgo de graves anomalías en el feto*	n	%
Atención materna relacionada con el feto y la cavidad amniótica y posibles problemas en el parto	25	13,8
Afecciones originadas en el período perinatal	7	3,9
Malformaciones congénitas del sistema nervioso	14	7,7
Malformaciones congénitas del aparato urinario	12	6,6
Malformaciones congénitas del aparato urinario	5	2,8
Malformaciones y deformidades congénitas del sistema osteomuscular	7	3,9
Otras malformaciones congénitas	35	19,3
Síndrome de Down	52	28,7
Síndrome de Edwards	10	5,5
Otras anomalías cromosómicas	7	3,9
Linfangioma	4	2,2
Otras causas	3	1,7
Total	181	100,0

*Posibilidad causa múltiple

El síndrome de Down comprende el 29% de las IVE por causas de riesgo de graves anomalías en el feto, destacando también otras malformaciones congénitas (19%) y la atención materna relacionada con el feto y la cavidad amniótica y posibles problemas en el parto con el 14% de los casos.

Tabla 38. Distribución de IVE según método de intervención y ubicación del centro.

Método de intervención*	Centros de Castilla y León		Centros de otras CCAA		Total	
	n	%	n	%	n	%
Dilatación y evacuación	1.797	86,1	99	13,4	1.896	67,1
Dilatación y aspiración	229	11,0	579	78,3	808	28,6
Mifepristona	62	3,0	17	2,3	79	2,8
Prostaglandina	39	1,9	38	5,1	77	2,7
Otros métodos	0	0,0	6	0,8	6	0,2
Total	2.088	100,0	739	100,0	2.827	100,0

*Posibilidad de combinación de métodos

La dilatación y evacuación es el método de intervención más empleado para las IVE en los centros de Castilla y León (86%), mientras que en los centros ubicados en otras comunidades autónomas el método de la dilatación y aspiración es el que se utiliza con más frecuencia (78%). Comparando esos datos con los de la tabla CyL 3 se puede observar que la aplicación de más de un método es común salvo cuando se utiliza el de dilatación y evacuación.

EVOLUCIÓN DE LAS IVE REALIZADAS EN MUJERES RESIDENTES EN CASTILLA Y LEÓN. 2001-2017.

Figura 3. Evolución IVE en residentes en Castilla y León. 2001- 2017.

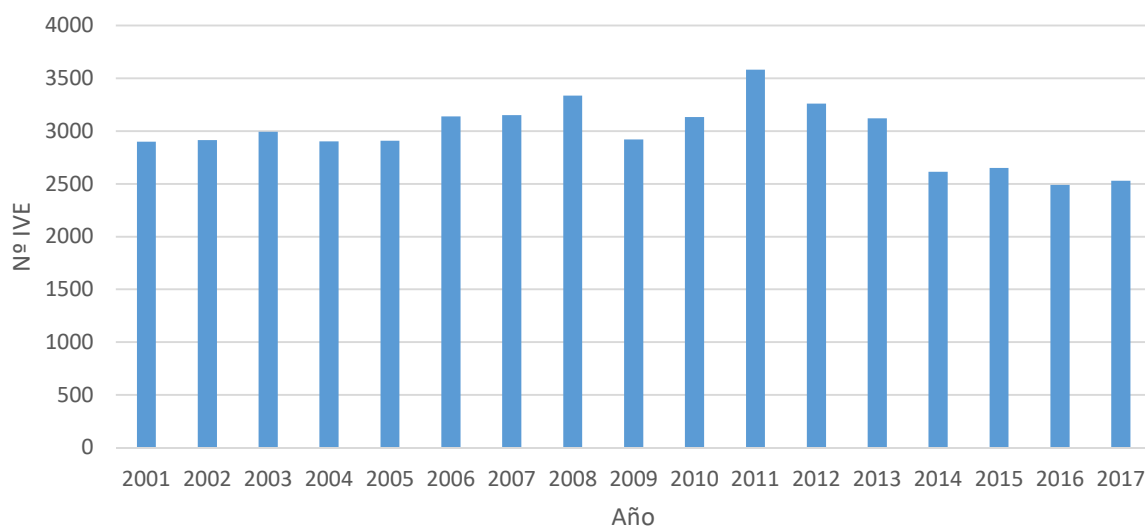

Desde el año 2001, el mayor pico de IVE realizadas en mujeres residentes en Castilla y León se observa en el año 2011 con 3582 IVE, a partir de ese año el número ha ido en descenso progresivo con tendencia a la estabilización en los últimos años.

Tabla 39. Evolución IVE en residentes en Castilla y León por provincia y año. 2001-2017.

Año	Provincia de residencia									
	Ávila	Burgos	León	Palencia	Salamanca	Segovia	Soria	Valladolid	Zamora	Castilla y León
2001	110	374	677	183	354	149	109	772	173	2901
2002	121	357	694	186	335	159	118	793	151	2914
2003	113	345	723	172	359	158	150	799	174	2993
2004	128	372	699	191	285	152	153	790	134	2904
2005	111	401	704	186	222	193	161	797	133	2908
2006	119	453	813	243	218	198	165	792	138	3139
2007	153	480	696	203	229	214	157	853	168	3153
2008	174	496	772	204	237	263	157	866	167	3336
2009	179	388	676	181	200	186	167	818	126	2921
2010	164	459	690	224	215	201	176	851	153	3133
2011	178	500	780	219	236	285	204	1011	169	3582
2012	183	503	667	222	212	243	186	878	167	3261
2013	179	485	690	217	193	247	154	827	129	3121
2014	133	401	606	176	143	180	116	704	156	2615
2015	145	402	611	189	129	196	113	723	144	2652
2016	137	388	606	199	140	145	101	653	121	2490
2017	126	378	586	163	151	174	122	695	136	2531
Total	2.453	7.182	11.690	3.358	3.858	3.343	2.509	13.622	2.539	50.554

Figura 4. Evolución IVE en residentes en Castilla y León por provincia. 2001-2017.

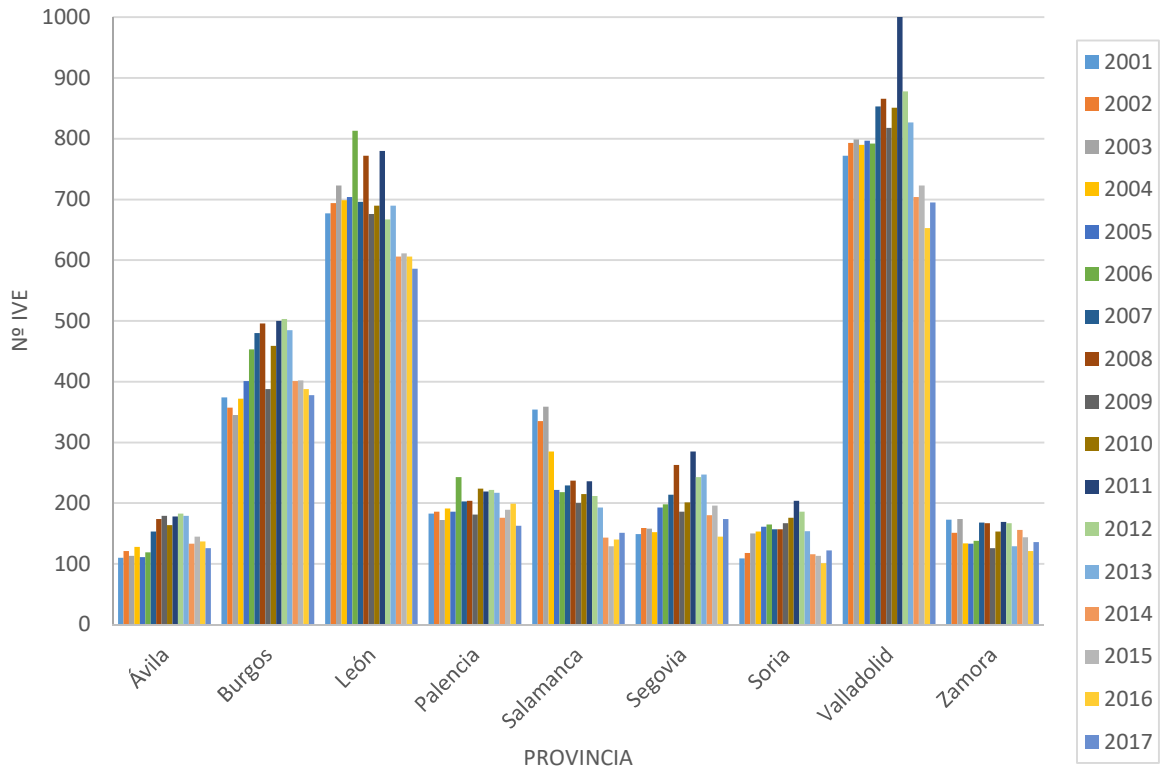

CONCLUSIONES 2017

En el año 2017 se han realizado 2.531 IVE en mujeres con residencia en Castilla y León. Esto supone un incremento de 41 IVE respecto al año 2016. Destaca el aumento de IVEs en Segovia y Soria (con un porcentaje de variación en torno al 20%) comparado con los datos del 2016 y el descenso del 18% en Palencia (Tabla 2). El mayor número de interrupciones voluntarias del embarazo se observa en las provincias de Valladolid y León, que conjuntamente suponen en torno a la mitad del total (Tabla 1).

Durante el año 2017, el número de IVE que han contado con financiación pública supera al de las realizadas sin financiación en todas las provincias excepto en León, Palencia y Valladolid (tabla 6 y figura 2). La mayor parte de las IVE son realizadas en centros de Castilla y León (71%) (Tabla 11).

Respecto a las mujeres:

- La edad de las mujeres se encuentra comprendida entre los 9 y los 47 años (ambos con 1 caso). El 80% de las interrupciones se registran en mujeres con edad entre los 20 y 39 años (Figura 1 y Tabla 3). Las tasas más altas se registran entre los 20 y los 24 años (10,6 IVEs/1000 mujeres), seguido del grupo de 25 a 29 años (9,2 IVE/1000 mujeres) observándose un descenso de la tasa con el incremento de la edad (Tablas 4 y 5).
- Más de la mitad conviven en pareja (52%). Hasta los 25 años predomina la convivencia con padres o familiares, pero a partir de esa edad predomina la convivencia en pareja (Tabla 9).
- El 51,8 % de las mujeres refieren no tener hijos a su cargo (Tabla 10).
- Más de tres cuartas partes de las mujeres han nacido en España (76,4%). Del resto, destacan las nacidas en Bulgaria (4%) y Rumanía (3,9%) (Tabla 13)
- La distribución por nacionalidad es muy similar a la del lugar de nacimiento, con un 76,9% de las mujeres con nacionalidad española, seguidas de nacionalidades procedentes de otros países de Europa (destaca Bulgaria con un 4% y Rumania con un 3,9%), de América (Ecuador con 2,2%, República Dominicana 2,1%) y África (Marruecos con un 1,6%) (Tablas 15 y 16).
- El 33% de las mujeres cuentan con estudios de bachillerato o formación profesional, el 31% de ESO o equivalentes y el 23% tienen estudios superiores universitarios. El 0,6% son analfabetas o no tienen estudios. El número de mujeres con estudios superiores aumenta con la edad de realización de la IVE. A mayor nivel de estudios mayor % de mujeres con ingresos propios. El nivel de formación es mayor entre las mujeres españolas que entre las de otros países (Tabla 20).



- El 58,4% de las mujeres cuentan con ingresos económicos propios, obtenidos en su mayoría (54,4%) por trabajo por cuenta ajena (Tablas 21 y 22). En ausencia de ingresos propios, la IVE son financiadas en su mayoría por familiares (50,8%) (Tabla 24).
- El 35,2% no utilizar habitualmente métodos anticonceptivos (Tabla 28). El 64% utilizan habitualmente un método anticonceptivo, siendo los más frecuente los de barrera (42%) y los hormonales (20 %) (Tabla 31).
- El principal motivo para la IVE es a petición de la mujer (85,9%) (Tabla 35), principalmente por trastorno adaptativo mixto, con ansiedad y depresión (54%). El grave riesgo para la vida o la salud de la embarazada o el riesgo de graves anomalías en el feto suponen el 7,4% y el 6,3% de las IVE respectivamente (Tabla 36).
- El 57 % de mujeres fueron informadas por primera vez sobre la posibilidad de la interrupción del embarazo en centros sanitarios públicos, seguidas del 22 % que recibieron información a través de Internet (Tabla 30).
- El 52 % de las mujeres no tienen ningún hijo a cargo (Tabla 10) mientras que del 48% que sí que refieren tenerlos, sólo el 6 % tienen 3 o más hijos (Tabla 25).
- El 71 % de mujeres no habían realizado una IVE anteriormente, mientras que para el 2% de ellas era al menos la tercera ocasión que se le realizaba (Tabla 26).
- El 61% de las IVE tiene lugar antes de las 9 semanas de gestación y el 91 % antes de las 14 semanas (Tabla 33).
- El método de intervención principalmente utilizado es en el 67% de las IVE el de la dilatación y evacuación, seguido por el de dilatación y aspiración con el 29%. En las practicadas en centros de Castilla y León la dilatación y evacuación es el método más frecuente con el 86%, mientras que en los centros de otras Comunidades es el de la dilatación y aspiración con el 78% (Tabla 38).



**Junta de
Castilla y León**

Consejería de Sanidad

Dirección General de Salud Pública

ANEXOS 2017

**Interrupción Voluntaria del Embarazo en Castilla y León. Año 2017.
Resultados expresados por Comunidad Autónoma y provincias.**

Interrupción Voluntaria del Embarazo en Castilla y León. Año 2017.

Tabla CyL 1. I.V.E. Número según grupo de edad y convivencia, nivel de instrucción, tipo de hábitat, número de hijos vivos actualmente, número de abortos voluntarios anteriores al actual y métodos anticonceptivos.

Tabla 1-CyL	Edad grupos								Total
	<15	15-19	20-24	25-29	30-34	35-39	40-44	>45	
TOTAL IVE	9	253	545	518	511	455	231	9	2.531
Convivencia con hijos									
Sola	0	2	13	31	46	46	23	2	163
En pareja	0	17	91	145	216	253	145	4	871
Padres/familia	0	8	59	32	35	21	7	0	162
Otras	0	0	5	4	3	3	1	0	16
Convivencia sin hijos									
Sola	0	8	28	46	42	31	12	0	167
En pareja	0	17	73	116	102	82	38	2	430
Padres/familia	9	186	248	130	55	16	4	1	649
Otras	0	13	28	10	10	1	0	0	62
No consta	0	1	0	1	1	0	0	0	3
Convivencia no consta hijos									
Sola	0	0	0	0	0	0	0	0	0
En pareja	0	0	0	1	0	2	0	0	3
Padres/familia	0	1	0	2	0	0	0	0	3
Otras	0	0	0	0	0	0	0	0	0
No consta	0	0	0	0	1	0	1	0	2
Nivel de Instrucción									
Analfabeta	0	2	6	5	0	1	1	0	15
Primer grado	4	38	66	57	51	43	31	0	290
ESO y equivalentes	5	130	204	170	138	112	34	5	798
Bachillerato y FP	0	75	184	176	183	151	72	3	844
Escuelas universitarias y facultades	0	8	85	108	138	148	93	1	581
No clasificables	0	0	0	0	0	0	0	0	0
No consta	0	0	0	2	1	0	0	0	3
Tipo de Hábitat									
10000 y menos	2	69	146	146	142	121	63	3	692
10001-50000	0	29	64	56	59	65	31	0	304
50001-500000	7	155	335	316	310	269	137	6	1.535
500001 y más	0	0	0	0	0	0	0	0	0
Nº hijos vivos actualmente									
Ningún hijo	9	226	373	301	204	128	50	2	1.293
Uno	0	22	117	128	150	151	73	3	644
Dos	0	3	44	69	117	129	75	2	439
Tres	0	2	10	14	24	34	21	1	106
Cuatro	0	0	1	3	10	9	10	1	34
Cinco o mas	0	0	0	3	6	4	2	0	15

Tabla CyL 2. I.V.E. Número según grupo de edad y número de abortos voluntarios anteriores al actual, métodos anticonceptivos, tipo de centro, lugar de información, semanas de gestación

TablaCyL 2	Edad grupos								Total
	<15	15-19	20-24	25-29	30-34	35-39	40-44	>45	
TOTAL IVE	9	253	545	518	511	455	231	9	2.531
Nº Abortos voluntarios anteriores									
Ninguno	9	226	418	338	341	301	164	5	1.802
Uno	0	24	104	128	117	104	49	2	528
Dos	0	3	15	40	33	37	12	1	141
Tres	0	0	5	8	14	9	3	1	40
Cuatro	0	0	0	2	1	2	1	0	6
Cinco o mas	0	0	3	2	5	2	2	0	14
Métodos anticonceptivos									
Naturales	0	0	5	5	3	6	3	0	22
Barrera	6	147	247	208	197	173	94	1	1.073
Mecánicos	0	3	5	6	4	10	4	0	32
Hormonales	0	34	132	128	108	68	24	3	497
Definitivos	0	0	0	4	2	1	1	0	8
Otros	0	0	0	0	0	1	1	0	2
No consta	0	0	0	1	1	2	1	0	5
No utiliza	3	69	156	166	196	194	103	5	892
Tipo de centro									
Hospitalario	2	67	124	121	122	97	50	4	587
Público	0	0	1	0	3	1	2	0	7
Privado	2	67	123	121	119	96	48	4	580
Extrahospitalario	7	186	421	397	389	358	181	5	1.944
Público	0	0	0	0	0	0	0	0	0
Privado	7	186	421	397	389	358	181	5	1.944
Lugar de información									
C.S.Público	7	171	350	287	272	241	115	6	1.449
C.S.Privado	0	14	26	38	51	53	24	2	208
Teléfono/Información al ciudadano	0	0	2	1	2	1	1	0	7
Amigos/familia	2	32	75	66	66	42	27	0	310
Medios Comunicación	0	0	0	1	1	2	1	0	5
Internet	0	36	92	123	118	116	63	1	549
No consta	0	0	0	2	1	0	0	0	3
Semanas de Gestación									
8 o menos	7	141	339	310	322	260	150	4	1.533
9-14 semanas	2	93	179	175	150	129	50	2	780
15-22 semanas	0	19	27	31	37	60	31	3	208
23 o más semanas	0	0	0	2	2	6	0	0	10

Tabla CyL 3. I.V.E. Número según grupo de edad y motivo de interrupción del embarazo, método empleado para la interrupción

	Edad grupos								Total
	<15	15-19	20-24	25-29	30-34	35-39	40-44	>45	
TOTAL IVE	9	253	545	518	511	455	231	9	2.531
Motivo Interrupción									
A petición de la mujer	9	228	496	460	440	354	183	4	2.174
Grave riesgo para la vida o salud de la mujer	0	24	46	35	36	32	14	1	188
Riesgo de graves anomalías en el feto	0	1	3	21	33	63	34	4	159
Anomalías fetales incompatibles con la vida	0	0	0	2	2	6	0	0	10
Varios Motivos	0	253	10	0	0	0	0	0	0
Principal Método de Intervención									
Dilatación y evacuación	7	181	409	386	374	352	180	7	1.896
Dilatación y aspiración	2	69	128	122	122	87	47	2	579
Mifepristona	0	2	4	3	5	2	1	0	17
Prostaglandinas	0	0	4	6	10	12	3	0	35
Otros/NC	0	1	0	1	0	2	0	0	4

Tabla CyL 4. I.V.E. número según nivel de instrucción, situación laboral de la mujer, utilización de métodos anticonceptivos, lugar de información, semanas de gestación y motivo de la interrupción.

	Nivel de instrucción						Total
	Analfabeta/Sin estudios	Primer grado	ESO y equiv.	Bachillerat FP	Escuelas Universitarias, Facultades	No consta	
Total IVE	15	290	798	844	581	3	2.531
Situación laboral							
Trabajadora Cuenta propia	0	8	20	22	28	0	78
Trabajadora Cuenta Ajena	3	109	379	493	392	2	1.378
Pensionista	0	1	5	1	0	0	7
Estudiante	0	26	117	149	88	0	380
Desempleada	10	97	221	132	54	0	514
Trabajo Doméstico no remunerado	0	45	47	41	18	0	151
Otras	2	4	5	5	1	0	17
No consta	0	0	4	1	0	1	6
Métodos Anticonceptivos							
Naturales	0	3	3	8	8	0	22
Barrera	4	91	301	395	282	0	1.073
Mecánicos	0	8	10	6	8	0	32
Hormonales	3	52	167	173	102	0	497
Definitivos	0	3	3	1	1	0	8
Otros	0	2	4	1	0	0	7
No utiliza	8	131	310	260	180	3	892
Lugar de Información							
C.S.Público	14	195	529	455	254	2	1.449
C.S.Privado	0	7	74	66	61	0	208
Teléfono/Información al ciudadano	0	0	3	1	3	0	7
Amigos/familia	1	43	93	94	78	1	310
Medios Comunicación	0	0	0	2	3	0	5
Internet	0	44	99	224	182	0	549
No consta	0	1	0	2	0	0	3
Semanas de Gestación							
8 o menos	7	175	434	541	375	1	1.533
9-14 semanas	8	103	306	227	134	2	780
15-22 semanas	0	12	54	73	69	0	208
23 o más semanas	0	0	4	3	3	0	10
Motivo Interrupción							
A petición de la mujer	15	261	707	720	469	2	2.174
Grave riesgo para la vida o salud de la mujer	0	19	64	66	38	1	188
Riesgo de graves anomalías en el feto	0	10	23	55	71	0	159
Anomalías fetales incompatibles con la vida	0	0	4	3	3	0	10
Varios Motivos	0	0	0	0	0	0	0

Tabla CyL 5. I.V.E. Número según tipo de centro y semanas de gestación, motivo de la interrupción, método empleado en la intervención

Tabla CyL 5	Tipo de Centro						TOTAL
	Hospitalario			Extrahospitalario			
	Público	Privado	Total	Público	Privado	Total	
TOTAL I.V.E.	7	580	587	0	1944	1944	2.531
Semanas de Gestación							
8 o menos	4	316	320	0	1213	1213	1.533
9-14 semanas	2	175	177	0	603	603	780
15-22 semanas	1	81	82	0	126	126	208
23 o más semanas	0	8	8	0	2	2	10
Motivo Interrupción							
A petición de la mujer	6	454	460	0	1714	1714	2.174
Grave riesgo para la vida o salud de la mujer	0	54	54	0	134	134	188
Riesgo de graves anomalías en el feto	1	64	65	0	94	94	159
Anomalías fetales incompatibles con la vida	0	8	8	0	2	2	10
Varios Motivos	0	0	0	0	0	0	0
Principal Método de Intervención							
Dilatación y evacuación	7	62	69	0	1827	1827	1.896
Dilatación y aspiración	0	482	482	0	97	97	579
Mifepristona	0	1	1	0	16	16	17
Prostaglandinas	0	34	34	0	1	1	35
Otros/NC	0	1	1	0	3	3	4

Interrupción Voluntaria del Embarazo en Ávila. Año 2017.

Tabla Ávila 1. I.V.E. Número según grupo de edad y convivencia, nivel de instrucción, tipo de hábitat, número de hijos vivos actualmente, número de abortos

Ávila 1	Edad grupos								Total
	<15	15-19	20-24	25-29	30-34	35-39	40-44	>45	
TOTAL IVE	0	11	27	22	30	26	10	0	126
Convivencia con hijos									
Sola	0	0	1	7	2	5	2	0	17
En pareja	0	0	4	6	17	7	6	0	40
Padres/familia	0	0	4	2	2	2	0	0	10
Otras	0	0	1	0	0	0	0	0	1
No consta	0	0	0	0	0	0	0	0	0
Convivencia sin hijos									
Sola	0	1	1	1	0	2	0	0	5
En pareja	0	0	5	0	5	7	2	0	19
Padres/familia	0	10	7	5	4	3	0	0	29
Otras	0	0	4	0	0	0	0	0	4
No consta	0	0	0	0	0	0	0	0	0
Convivencia no consta hijos									
Sola	0	0	0	0	0	0	0	0	0
En pareja	0	0	0	1	0	0	0	0	1
Padres/familia	0	0	0	0	0	0	0	0	0
Otras	0	0	0	0	0	0	0	0	0
No consta	0	0	0	0	0	0	0	0	0
Nivel de Instrucción									
Analfabeta	0	0	0	1	0	0	1	0	2
Primer grado	0	0	5	3	5	2	0	0	15
ESO y equivalentes	0	9	10	12	7	5	1	0	44
Bachillerato y FP	0	2	10	4	9	9	6	0	40
Escuelas universitarias y facultades	0	0	2	2	9	10	2	0	25
No clasificables	0	0	0	0	0	0	0	0	0
No consta	0	0	0	0	0	0	0	0	0
Tipo de Hábitat									
10000 y menos	0	9	11	10	17	14	5	0	66
10001-50000	0	0	0	0	0	0	0	0	0
50001-500000	0	2	16	12	13	12	5	0	60
500001 y más	0	0	0	0	0	0	0	0	0
Nº hijos vivos actualmente									
Ningún hijo	0	11	16	6	9	12	2	0	56
Uno	0	0	9	4	8	9	1	0	31
Dos	0	0	1	11	8	3	3	0	26
Tres	0	0	1	1	5	1	4	0	12
Cuatro	0	0	0	0	0	1	0	0	1
Cinco o mas	0	0	0	0	0	0	0	0	0

Tabla Ávila 2. I.V.E. Número según grupo de edad y número de abortos voluntarios anteriores al actual, métodos anticonceptivos, tipo de centro, lugar de información, semanas de gestación

Ávila 2	Edad grupos								Total
	<15	15-19	20-24	25-29	30-34	35-39	40-44	>45	
TOTAL IVE	0	11	27	22	30	26	10	0	126
Nº Abortos voluntarios anteriores									
Ninguno	0	10	22	13	20	16	6	0	87
Uno	0	1	5	7	5	5	2	0	25
Dos	0	0	0	2	3	4	1	0	10
Tres	0	0	0	0	1	0	1	0	2
Cuatro	0	0	0	0	0	1	0	0	1
Cinco o mas	0	0	0	0	1	0	0	0	1
Métodos anticonceptivos									
Naturales	0	0	0	0	0	0	0	0	0
Barrera	0	5	9	3	9	5	1	0	32
Mecánicos	0	0	0	0	0	1	0	0	1
Hormonales	0	0	4	3	6	4	1	0	18
Definitivos	0	0	0	0	1	1	0	0	2
Otros	0	0	0	0	0	0	0	0	0
No consta	0	0	0	1	0	0	0	0	1
No utiliza	0	6	14	15	14	15	8	0	72
Tipo de centro									
Hospitalario	0	7	22	18	25	16	8	0	96
Público	0	0	0	0	0	0	0	0	0
Privado	0	7	22	18	25	16	8	0	96
Extrahospitalario	0	4	5	4	5	10	2	0	30
Público	0	0	0	0	0	0	0	0	0
Privado	0	4	5	4	5	10	2	0	30
Lugar de información									
C.S. Público	0	7	20	16	20	12	7	0	82
C.S. Privado	0	2	1	2	3	1	2	0	11
Teléfono/Información al ciudadano	0	0	0	1	1	1	0	0	3
Amigos/familia	0	1	4	1	1	3	0	0	10
Medios Comunicación	0	0	0	0	0	0	0	0	0
Internet	0	1	2	1	5	9	1	0	19
No consta	0	0	0	1	0	0	0	0	1
Semanas de Gestación									
8 o menos	0	7	15	16	15	19	6	0	78
9-14 semanas	0	4	10	5	8	4	3	0	34
15-22 semanas	0	0	2	1	7	3	1	0	14
23 o más semanas	0	0	0	0	0	0	0	0	0

Tabla Ávila 3. I.V.E. Número según grupo de edad y motivo de interrupción del embarazo, método empleado para la interrupción

Ávila 3	Edad grupos								Total
	<15	15-19	20-24	25-29	30-34	35-39	40-44	>45	
TOTAL IVE	0	11	27	22	30	26	10	0	126
Motivo Interrupción									
A petición de la mujer	0	9	24	21	19	18	7	0	98
Grave riesgo para la vida o salud de la mujer	0	2	3	1	5	5	1	0	17
Riesgo de graves anomalías en el feto	0	0	0	0	6	3	2	0	11
Anomalías fetales incompatibles con la vida	0	0	0	0	0	0	0	0	0
Principal Método de Intervención									
Dilatación y evacuación	0	2	7	4	7	8	4	0	32
Dilatación y aspiración	0	9	19	18	20	16	6	0	88
Mifepristona	0	0	0	0	0	0	0	0	0
Prostaglandinas	0	0	1	0	3	1	0	0	5
Otros/NC	0	0	0	0	0	1	0	0	1

Tabla Ávila 4. I.V.E. número según nivel de instrucción y situación laboral de la mujer, utilización de métodos anticonceptivos, lugar de información, semanas de gestación y motivo de la interrupción.

Ávila 4	Nivel de instrucción						Total
	Analfabeta/Sin estudios	Primer grado	ESO y equiv.	Bachillerato FP	Escuelas Univer. Facultades	No consta	
Total IVE	2	15	44	40	25	0	126
Situación laboral							
Trabajadora Cuenta propia	0	0	1	0	2	0	3
Trabajadora Cuenta Ajena	0	2	18	26	17	0	63
Pensionista	0	0	0	0	0	0	0
Estudiante	0	1	9	4	2	0	16
Desempleada	2	9	11	6	2	0	30
Trabajo Doméstico no remunerado	0	3	4	4	2	0	13
Otras	0	0	0	0	0	0	0
No consta	0	0	1	0	0	0	1
Métodos Anticonceptivos							
Naturales	0	0	0	0	0	0	0
Barrera	0	1	11	11	9	0	32
Mecánicos	0	0	1	0	0	0	1
Hormonales	0	1	7	7	3	0	18
Definitivos	0	1	0	0	1	0	2
Otros	0	1	0	0	0	0	1
No utiliza	2	11	25	22	12	0	72
Lugar de Información							
C.S.Público	2	12	32	26	10	0	82
C.S.Privado	0	0	4	4	3	0	11
Teléfono/Información al ciudadano	0	0	1	0	2	0	3
Amigos/familia	0	1	3	1	5	0	10
Medios Comunicación	0	0	0	0	0	0	0
Internet	0	1	4	9	5	0	19
No consta	0	1	0	0	0	0	1
Semanas de Gestación							
8 o menos	2	8	27	26	15	0	78
9-14 semanas	0	6	13	10	5	0	34
15-22 semanas	0	1	4	4	5	0	14
23 o más semanas	0	0	0	0	0	0	0
Motivo Interrupción							
A petición de la mujer	2	12	36	33	15	0	98
Grave riesgo para la vida o salud de la mujer	0	3	6	3	5	0	17
Riesgo de graves anomalías en el feto	0	0	2	4	5	0	11
Anomalías fetales incompatibles con la vida	0	0	0	0	0	0	0

Tabla Ávila 5. I.V.E. Número según tipo de centro y semanas de gestación, motivo de la interrupción, principal método empleado en la intervención.

Ávila 5	Tipo de Centro						TOTAL
	Hospitalario			Extrahospitalario			
	Público	Privado	Total	Público	Privado	Total	
TOTAL I.V.E.	0	96	96	0	30	30	126
Semanas de Gestación							
8 o menos	0	58	58	0	20	20	78
9-14 semanas	0	27	27	0	7	7	34
15-22 semanas	0	11	11	0	3	3	14
23 o más semanas	0	0	0	0	0	0	0
Motivo Interrupción							
A petición de la mujer	0	79	79	0	19	19	98
Grave riesgo para la vida o salud de la mujer	0	6	6	0	11	11	17
Riesgo de graves anomalías en el feto	0	11	11	0	0	0	11
Anomalías fetales incompatibles con la vida	0	0	0	0	0	0	0
Principal Método de Intervención							
Dilatación y evacuación	0	12	12	0	20	20	32
Dilatación y aspiración	0	79	79	0	9	9	88
Mifepristona	0	0	0	0	0	0	0
Prostaglandinas	0	5	5	0	0	0	5
Otros/NC	0	0	0	0	1	1	1

Interrupción Voluntaria del Embarazo en Burgos. Año 2017.

Tabla Burgos 1. I.V.E. Número según grupo de edad y convivencia, nivel de instrucción, tipo de hábitat, número de hijos vivos actualmente, número de abortos

Burgos 1	Edad grupos								Total
	<15	15-19	20-24	25-29	30-34	35-39	40-44	>45	
TOTAL IVE	1	38	96	73	75	60	34	1	378
Convivencia con hijos									
Sola	0	0	6	4	5	10	4	1	30
En pareja	0	1	11	14	30	36	17	0	109
Padres/familia	0	2	12	4	5	1	3	0	27
Otras	0	0	2	1	1	1	0	0	5
No consta	0	0	0	0	0	0	0	0	0
Convivencia sin hijos									
Sola	0	0	5	4	9	5	2	0	25
En pareja	0	2	13	23	12	6	5	0	61
Padres/familia	1	30	43	18	9	1	2	0	104
Otras	0	3	4	3	3	0	0	0	13
No consta	0	0	0	0	0	0	0	0	0
Convivencia no consta hijos									
Sola	0	0	0	0	0	0	0	0	0
En pareja	0	0	0	0	0	0	0	0	0
Padres/familia	0	0	0	2	0	0	0	0	2
Otras	0	0	0	0	0	0	0	0	0
No consta	0	0	0	0	1	0	1	0	2
Nivel de Instrucción									
Analfabeta	0	0	1	1	0	0	0	0	2
Primer grado	1	8	12	11	8	8	3	0	51
ESO y equivalentes	0	22	31	23	16	12	4	0	108
Bachillerato y FP	0	8	34	17	30	20	10	1	120
Escuelas universitarias y facultades	0	0	18	21	21	20	17	0	97
No clasificables	0	0	0	0	0	0	0	0	0
No consta	0	0	0	0	0	0	0	0	0
Tipo de Hábitat									
10000 y menos	0	3	9	8	13	4	4	0	41
10001-50000	0	12	20	17	16	19	7	0	91
50001-500000	1	23	67	48	46	37	23	1	246
500001 y más	0	0	0	0	0	0	0	0	0
Nº hijos vivos actualmente									
Ningún hijo	1	35	64	50	33	12	9	0	204
Uno	0	3	20	14	18	25	15	0	95
Dos	0	0	8	9	19	18	9	0	63
Tres	0	0	4	0	2	5	1	1	13
Cuatro	0	0	0	0	3	0	0	0	3
Cinco o mas	0	0	0	0	0	0	0	0	0

Tabla Burgos 2. I.V.E. Número según grupo de edad y número de abortos voluntarios anteriores al actual, métodos anticonceptivos, tipo de centro, lugar de información, semanas de gestación

Burgos 2	Edad grupos								Total
	<15	15-19	20-24	25-29	30-34	35-39	40-44	>45	
TOTAL IVE	1	38	96	73	75	60	34	1	378
Nº Abortos voluntarios anteriores									
Ninguno	1	33	72	46	48	39	24	0	263
Uno	0	5	21	19	19	17	8	0	89
Dos	0	0	2	6	5	3	1	0	17
Tres	0	0	0	2	2	0	0	1	5
Cuatro	0	0	0	0	0	0	0	0	0
Cinco o mas	0	0	1	0	1	1	1	0	4
Métodos anticonceptivos									
Naturales	0	0	1	1	1	0	1	0	4
Barrera	1	22	52	22	32	25	14	0	168
Mecánicos	0	0	2	0	1	3	1	0	7
Hormonales	0	6	23	22	13	9	5	0	78
Definitivos	0	0	0	1	0	0	0	0	1
Otros	0	0	0	0	0	0	1	0	1
No consta	0	0	0	0	1	0	0	0	1
No utiliza	0	10	18	27	27	23	12	1	118
Tipo de centro									
Hospitalario	0	2	6	2	10	1	2	0	23
Público	0	0	1	0	3	1	2	0	7
Privado	0	2	5	2	7	0	0	0	16
Extrahospitalario	1	36	90	71	65	59	32	1	355
Público	0	0	0	0	0	0	0	0	0
Privado	1	36	90	71	65	59	32	1	355
Lugar de información									
C.S.Público	1	32	75	50	55	45	20	0	278
C.S.Privado	0	2	1	5	6	2	3	0	19
Teléfono/Información al ciudadano	0	0	1	0	0	0	0	0	1
Amigos/familia	0	1	6	6	1	2	4	0	20
Medios Comunicación	0	0	0	1	0	0	0	0	1
Internet	0	3	13	11	13	11	7	1	59
No consta	0	0	0	0	0	0	0	0	0
Semanas de Gestación									
8 o menos	1	25	71	43	54	39	25	1	259
9-14 semanas	0	11	20	26	16	15	5	0	93
15-22 semanas	0	2	5	4	5	6	4	0	26
23 o más semanas	0	0	0	0	0	0	0	0	0

Tabla Burgos 3. I.V.E. Número según grupo de edad y motivo de interrupción del embarazo, método empleado para la interrupción

Burgos 3	Edad grupos								Total
	<15	15-19	20-24	25-29	30-34	35-39	40-44	>45	
TOTAL IVE	1	38	96	73	75	60	34	1	378
Motivo Interrupción									
A petición de la mujer	1	33	89	61	64	46	26	0	320
Grave riesgo para la vida o salud de la mujer	0	5	7	7	6	8	4	1	38
Riesgo de graves anomalías en el feto	0	0	0	5	5	6	4	0	20
Anomalías fetales incompatibles con la vida	0	0	0	0	0	0	0	0	0
Principal Método de Intervención									
Dilatación y evacuación	1	37	91	65	64	60	31	1	350
Dilatación y aspiración	0	1	5	5	9	0	2	0	22
Mifepristona	0	0	0	2	2	0	1	0	5
Prostaglandinas	0	0	0	1	0	0	0	0	1
Otros/NC	0	0	0	0	0	0	0	0	0

Tabla Burgos 4. I.V.E. número según nivel de instrucción y situación laboral de la mujer, utilización de métodos anticonceptivos, lugar de información, semanas de gestación y motivo de la interrupción.

Burgos 4	Nivel de instrucción						Total
	Analfabeta/Sin estudios	Primer grado	ESO y equiv.	Bachillerato FP	Escuelas Univer. Facultades	No consta	
Total IVE	2	51	108	120	97	0	378
Situación laboral							
Trabajadora Cuenta propia	0	0	3	5	4	0	12
Trabajadora Cuenta Ajena	0	18	54	63	69	0	204
Pensionista	0	0	1	0	0	0	1
Estudiante	0	8	20	25	14	0	67
Desempleada	2	18	21	14	9	0	64
Trabajo Doméstico no remunerado	0	5	7	11	1	0	24
Otras	0	2	2	2	0	0	6
No consta	0	0	0	0	0	0	0
Métodos Anticonceptivos							
Naturales	0	0	1	1	2	0	4
Barrera	2	18	42	57	49	0	168
Mecánicos	0	2	2	1	2	0	7
Hormonales	0	9	25	26	18	0	78
Definitivos	0	1	0	0	0	0	1
Otros	0	0	1	1	0	0	2
No utiliza	0	21	37	34	26	0	118
Lugar de Información							
C.S.Público	1	43	81	95	58	0	278
C.S.Privado	0	2	7	3	7	0	19
Teléfono/Información al ciudadano	0	0	1	0	0	0	1
Amigos/familia	1	5	5	2	7	0	20
Medios Comunicación	0	0	0	1	0	0	1
Internet	0	1	14	19	25	0	59
No consta	0	0	0	0	0	0	0
Semanas de Gestación							
8 o menos	0	34	67	90	68	0	259
9-14 semanas	2	16	33	22	20	0	93
15-22 semanas	0	1	8	8	9	0	26
23 o más semanas	0	0	0	0	0	0	0
Motivo Interrupción							
A petición de la mujer	2	47	92	100	79	0	320
Grave riesgo para la vida o salud de la mujer	0	2	15	12	9	0	38
Riesgo de graves anomalías en el feto	0	2	1	8	9	0	20
Anomalías fetales incompatibles con la vida	0	0	0	0	0	0	0

Tabla Burgos 5. I.V.E. Número según tipo de centro y semanas de gestación, motivo de la interrupción, principal método empleado en la intervención

Burgos 5	Tipo de Centro						
	Hospitalario			Extrahospitalario			TOTAL
	Público	Privado	Total	Público	Privado	Total	
TOTAL I.V.E.	7	16	23	0	355	355	378
Semanas de Gestación							
8 o menos	4	10	14	0	245	245	259
9-14 semanas	2	1	3	0	90	90	93
15-22 semanas	1	5	6	0	20	20	26
23 o más semanas	0	0	0	0	0	0	0
Motivo Interrupción							
A petición de la mujer	6	7	13	0	307	307	320
Grave riesgo para la vida o salud de la mujer	0	8	8	0	30	30	38
Riesgo de graves anomalías en el feto	1	1	2	0	18	18	20
Anomalías fetales incompatibles con la vida	0	0	0	0	0	0	0
Principal Método de Intervención							
Dilatación y evacuación	7	4	11	0	339	339	350
Dilatación y aspiración	0	11	11	0	11	11	22
Mifepristona	0	0	0	0	5	5	5
Prostaglandinas	0	1	1	0	0	0	1
Otros/NC	0	0	0	0	0	0	0

Interrupción Voluntaria del Embarazo en León. Año 2017.

Tabla León 1. I.V.E. Número según grupo de edad y convivencia, nivel de instrucción, tipo de hábitat, número de hijos vivos actualmente, número de abortos

León 1	Edad grupos								Total
	<15	15-19	20-24	25-29	30-34	35-39	40-44	>45	
TOTAL IVE	3	43	113	124	139	105	57	2	586
Convivencia con hijos									
Sola	0	1	2	8	14	8	4	1	38
En pareja	0	2	19	27	55	60	42	1	206
Padres/familia	0	1	13	9	12	7	0	0	42
Otras	0	0	0	0	1	2	1	0	4
No consta	0	0	0	0	0	0	0	0	0
Convivencia sin hijos									
Sola	0	0	5	15	16	6	0	0	42
En pareja	0	2	14	29	26	18	10	0	99
Padres/familia	3	37	57	36	14	3	0	0	150
Otras	0	0	3	0	1	0	0	0	4
No consta	0	0	0	0	0	0	0	0	0
Convivencia no consta hijos									
Sola	0	0	0	0	0	0	0	0	0
En pareja	0	0	0	0	0	1	0	0	1
Padres/familia	0	0	0	0	0	0	0	0	0
Otras	0	0	0	0	0	0	0	0	0
No consta	0	0	0	0	0	0	0	0	0
Nivel de Instrucción									
Analfabeta	0	0	3	2	0	1	0	0	6
Primer grado	0	4	6	6	4	3	2	0	25
ESO y equivalentes	3	25	49	44	51	41	10	2	225
Bachillerato y FP	0	13	36	51	49	31	21	0	201
Escuelas universitarias y facultades	0	1	19	21	35	29	24	0	129
No clasificables	0	0	0	0	0	0	0	0	0
No consta	0	0	0	0	0	0	0	0	0
Tipo de Hábitat									
10000 y menos	0	11	28	25	32	24	12	0	132
10001-50000	0	5	17	15	16	13	6	0	72
50001-500000	3	27	68	84	91	68	39	2	382
500001 y más	0	0	0	0	0	0	0	0	0
Nº hijos vivos actualmente									
Ningún hijo	3	39	79	80	57	27	10	0	295
Uno	0	3	21	31	46	33	23	2	159
Dos	0	1	11	9	27	36	17	0	101
Tres	0	0	2	3	5	7	4	0	21
Cuatro	0	0	0	0	1	1	3	0	5
Cinco o mas	0	0	0	1	3	1	0	0	5

Tabla León 2. I.V.E. Número según grupo de edad y número de abortos voluntarios anteriores al actual, métodos anticonceptivos, tipo de centro, lugar de información, semanas de gestación

León 2	Edad grupos								Total
	<15	15-19	20-24	25-29	30-34	35-39	40-44	>45	
TOTAL IVE	3	43	113	124	139	105	57	2	586
Nº Abortos voluntarios anteriores									
Ninguno	3	41	88	89	96	68	44	1	430
Uno	0	1	21	28	35	26	12	1	124
Dos	0	1	3	2	5	4	1	0	16
Tres	0	0	0	2	1	5	0	0	8
Cuatro	0	0	0	2	0	1	0	0	3
Cinco o mas	0	0	1	1	2	1	0	0	5
Métodos anticonceptivos									
Naturales	0	0	1	0	0	1	0	0	2
Barrera	3	29	50	57	58	48	29	0	274
Mecánicos	0	0	2	2	0	2	0	0	6
Hormonales	0	7	28	36	32	12	5	0	120
Definitivos	0	0	0	0	0	0	0	0	0
Otros	0	0	0	0	0	1	0	0	1
No consta	0	0	0	0	0	1	1	0	2
No utiliza	0	7	32	29	49	40	22	2	181
Tipo de centro									
Hospitalario	0	1	3	5	2	1	1	0	13
Público	0	0	0	0	0	0	0	0	0
Privado	0	1	3	5	2	1	1	0	13
Extrahospitalario	3	42	110	119	137	104	56	2	573
Público	0	0	0	0	0	0	0	0	0
Privado	3	42	110	119	137	104	56	2	573
Lugar de información									
C.S.Público	2	25	60	48	56	42	18	1	252
C.S.Privado	0	4	13	23	33	27	10	1	111
Teléfono/Información al ciudadano	0	0	0	0	0	0	0	0	0
Amigos/familia	1	4	16	15	12	12	8	0	68
Medios Comunicación	0	0	0	0	1	0	1	0	2
Internet	0	10	24	38	36	24	20	0	152
No consta	0	0	0	0	1	0	0	0	1
Semanas de Gestación									
8 o menos	2	22	52	61	79	51	34	1	302
9-14 semanas	1	20	55	54	55	42	19	0	246
15-22 semanas	0	1	6	8	4	11	4	1	35
23 o más semanas	0	0	0	1	1	1	0	0	3

Tabla León 3. I.V.E. Número según grupo de edad y motivo de interrupción del embarazo, método empleado para la interrupción

León 3	Edad grupos								Total
	<15	15-19	20-24	25-29	30-34	35-39	40-44	>45	
TOTAL IVE	3	43	113	124	139	105	57	2	586
Motivo Interrupción									
A petición de la mujer	3	42	106	114	130	93	52	1	541
Grave riesgo para la vida o salud de la mujer	0	1	7	7	2	2	1	0	20
Riesgo de graves anomalías en el feto	0	0	0	2	6	9	4	1	22
Anomalías fetales incompatibles con la vida	0	0	0	1	1	1	0	0	3
Principal Método de Intervención									
Dilatación y evacuación	3	43	109	121	132	101	54	2	565
Dilatación y aspiración	0	0	3	1	6	2	3	0	15
Mifepristona	0	0	1	0	0	1	0	0	2
Prostaglandinas	0	0	0	2	1	0	0	0	3
Otros/NC	0	0	0	0	0	1	0	0	1

Tabla León 4. I.V.E. número según nivel de instrucción y situación laboral de la mujer, utilización de métodos anticonceptivos, lugar de información, semanas de gestación y motivo de la interrupción.

León 4	Nivel de instrucción						Total
	Analfabeta/Sin estudios	Primer grado	ESO y equiv.	Bachillerato FP	Escuelas Univer. Facultades	No consta	
Total IVE	6	25	225	201	129	0	586
Situación laboral							
Trabajadora Cuenta propia	0	1	3	6	7	0	17
Trabajadora Cuenta Ajena	1	11	106	120	88	0	326
Pensionista	0	0	2	0	0	0	2
Estudiante	0	1	25	27	19	0	72
Desempleada	5	10	85	40	13	0	153
Trabajo Doméstico no remunerado	0	2	2	5	2	0	11
Otras	0	0	1	3	0	0	4
No consta	0	0	1	0	0	0	1
Métodos Anticonceptivos							
Naturales	0	0	0	2	0	0	2
Barrera	1	8	92	104	69	0	274
Mecánicos	0	0	4	0	2	0	6
Hormonales	2	4	47	47	20	0	120
Definitivos	0	0	0	0	0	0	0
Otros	0	1	2	0	0	0	3
No utiliza	3	12	80	48	38	0	181
Lugar de Información							
C.S.Público	6	6	136	66	38	0	252
C.S.Privado	0	4	45	39	23	0	111
Teléfono/Información al ciudadano	0	0	0	0	0	0	0
Amigos/familia	0	7	17	24	20	0	68
Medios Comunicación	0	0	0	1	1	0	2
Internet	0	8	27	70	47	0	152
No consta	0	0	0	1	0	0	1
Semanas de Gestación							
8 o menos	1	11	96	112	82	0	302
9-14 semanas	5	14	114	75	38	0	246
15-22 semanas	0	0	13	14	8	0	35
23 o más semanas	0	0	2	0	1	0	3
Motivo Interrupción							
A petición de la mujer	6	24	207	186	118	0	541
Grave riesgo para la vida o salud de la mujer	0	1	9	8	2	0	20
Riesgo de graves anomalías en el feto	0	0	7	7	8	0	22
Anomalías fetales incompatibles con la vida	0	0	2	0	1	0	3

Tabla León 5. I.V.E. Número según tipo de centro y semanas de gestación, motivo de la interrupción, principal método empleado en la intervención

León 5	Tipo de Centro						
	Hospitalario			Extrahospitalario			TOTAL
	Público	Privado	Total	Público	Privado	Total	
TOTAL I.V.E.	0	13	13	0	573	573	586
Semanas de Gestación							
8 o menos	4	316	320	0	1213	1213	1533
9-14 semanas	2	175	177	0	603	603	780
15-22 semanas	1	81	82	0	126	126	208
23 o más semanas	0	8	8	0	2	2	10
Motivo Interrupción							
A petición de la mujer	0	1	1	0	540	540	541
Grave riesgo para la vida o salud de la mujer	0	10	10	0	10	10	20
Riesgo de graves anomalías en el feto	1	0	0	0	22	22	22
Anomalías fetales incompatibles con la vida	0	2	2	0	1	1	3
Principal Método de Intervención							
Dilatación y evacuación	0	7	7	0	558	558	565
Dilatación y aspiración	0	3	3	0	12	12	15
Mifepristona	0	0	0	0	2	2	2
Prostaglandinas	0	3	3	0	0	0	3
Otros/NC	0	0	0	0	1	1	1

Interrupción Voluntaria del Embarazo en Palencia. Año 2017.

Tabla Palencia 1. I.V.E. Número según grupo de edad y convivencia, nivel de instrucción, tipo de hábitat, número de hijos vivos actualmente, número de abortos

Palencia 1	Edad grupos								Total
	<15	15-19	20-24	25-29	30-34	35-39	40-44	>45	
TOTAL IVE	0	24	35	34	24	34	11	1	163
Convivencia con hijos									
Sola	0	0	0	1	1	1	2	0	5
En pareja	0	1	2	9	10	24	6	1	53
Padres/familia	0	2	1	3	1	1	0	0	8
Otras	0	0	0	0	0	0	0	0	0
No consta	0	0	0	0	0	0	0	0	0
Convivencia sin hijos									
Sola	0	1	4	3	2	3	1	0	14
En pareja	0	2	6	6	7	4	2	0	27
Padres/familia	0	16	21	10	3	1	0	0	51
Otras	0	2	1	2	0	0	0	0	5
No consta	0	0	0	0	0	0	0	0	0
Convivencia no consta hijos									
Sola	0	0	0	0	0	0	0	0	0
En pareja	0	0	0	0	0	0	0	0	0
Padres/familia	0	0	0	0	0	0	0	0	0
Otras	0	0	0	0	0	0	0	0	0
No consta	0	0	0	0	0	0	0	0	0
Nivel de Instrucción									
Analfabeta	0	0	0	0	0	0	0	0	0
Primer grado	0	1	6	2	1	5	2	0	17
ESO y equivalentes	0	12	10	12	5	9	3	1	52
Bachillerato y FP	0	11	13	8	9	12	3	0	56
Escuelas universitarias y facultades	0	0	6	12	9	8	3	0	38
No clasificables	0	0	0	0	0	0	0	0	0
No consta	0	0	0	0	0	0	0	0	0
Tipo de Hábitat									
10000 y menos	0	6	15	10	9	12	5	1	58
10001-50000	0	0	0	0	0	0	0	0	0
50001-500000	0	18	20	24	15	22	6	0	105
500001 y más	0	0	0	0	0	0	0	0	0
Nº hijos vivos actualmente									
Ningún hijo	0	21	32	20	12	8	2	0	95
Uno	0	2	3	8	7	12	3	1	36
Dos	0	1	0	4	5	10	4	0	24
Tres	0	0	0	1	0	2	2	0	5
Cuatro	0	0	0	0	0	1	0	0	1
Cinco o mas	0	0	0	1	0	1	0	0	2

Tabla Palencia 2. I.V.E. Número según grupo de edad y número de abortos voluntarios anteriores al actual, métodos anticonceptivos, tipo de centro, lugar de información, semanas de gestación

Tabla Palencia 2	Edad grupos								Total
	<15	15-19	20-24	25-29	30-34	35-39	40-44	>45	
TOTAL IVE	0	24	35	34	24	34	11	1	163
Nº Abortos voluntarios anteriores									
Ninguno	0	23	30	16	15	21	8	1	114
Uno	0	1	5	12	7	7	0	0	32
Dos	0	0	0	5	2	5	1	0	13
Tres	0	0	0	1	0	1	1	0	3
Cuatro	0	0	0	0	0	0	0	0	0
Cinco o mas	0	0	0	0	0	0	1	0	1
Métodos anticonceptivos									
Naturales	0	0	1	0	1	1	0	0	3
Barrera	0	14	14	15	12	14	4	0	73
Mecánicos	0	0	0	0	1	0	1	0	2
Hormonales	0	5	10	6	4	5	1	0	31
Definitivos	0	0	0	0	1	0	0	0	1
Otros	0	0	0	0	0	0	0	0	0
No consta	0	0	0	0	0	0	0	0	0
No utiliza	0	5	10	13	5	14	5	1	53
Tipo de centro									
Hospitalario	0	17	15	17	10	14	6	1	80
Público	0	0	0	0	0	0	0	0	0
Privado	0	17	15	17	10	14	6	1	80
Extrahospitalario	0	7	20	17	14	20	5	0	83
Público	0	0	0	0	0	0	0	0	0
Privado	0	7	20	17	14	20	5	0	83
Lugar de información									
C.S.Público	0	17	14	18	10	13	8	1	81
C.S.Privado	0	1	2	0	1	4	1	0	9
Teléfono/Información al ciudadano	0	0	0	0	0	0	0	0	0
Amigos/familia	0	4	8	6	6	1	0	0	25
Medios Comunicación	0	0	0	0	0	0	0	0	0
Internet	0	2	11	10	7	16	2	0	48
No consta	0	0	0	0	0	0	0	0	0
Semanas de Gestación									
8 o menos	0	12	25	21	18	22	7	0	105
9-14 semanas	0	11	7	12	6	7	1	0	44
15-22 semanas	0	1	3	1	0	3	3	1	12
23 o más semanas	0	0	0	0	0	2	0	0	2

Tabla Palencia 3. I.V.E. Número según grupo de edad y motivo de interrupción del embarazo, método empleado para la interrupción

Palencia 3	Edad grupos								Total
	<15	15-19	20-24	25-29	30-34	35-39	40-44	>45	
TOTAL IVE	0	24	35	34	24	34	11	1	163
Motivo Interrupción									
A petición de la mujer	0	23	30	30	22	26	8	0	139
Grave riesgo para la vida o salud de la mujer	0	1	4	3	2	2	1	0	13
Riesgo de graves anomalías en el feto	0	0	1	1	0	4	2	1	9
Anomalías fetales incompatibles con la vida	0	0	0	0	0	2	0	0	2
Principal Método de Intervención									
Dilatación y evacuación	0	7	20	17	12	19	6	1	82
Dilatación y aspiración	0	17	14	16	12	11	4	0	74
Mifepristona	0	0	0	0	0	0	0	0	0
Prostaglandinas	0	0	1	1	0	4	1	0	7
Otros/NC	0	0	0	0	0	0	0	0	0

Tabla Palencia 4. I.V.E. número según nivel de instrucción y situación laboral de la mujer, utilización de métodos anticonceptivos, lugar de información, semanas de gestación y motivo de la interrupción.

Palencia 4	Nivel de instrucción						No consta	Total
	Analfabeta/Sin estudios	Primer grado	ESO y equiv.	Bachillerato FP	Escuelas Univer. Facultades			
Total IVE	0	17	52	56	38	0	163	
Situación laboral								
Trabajadora Cuenta propia	0	0	1	1	0	0	2	
Trabajadora Cuenta Ajena	0	9	31	35	21	0	96	
Pensionista	0	0	0	0	0	0	0	
Estudiante	0	0	8	12	8	0	28	
Desempleada	0	5	7	6	7	0	25	
Trabajo Doméstico no remunerado	0	3	5	2	2	0	12	
Otras	0	0	0	0	0	0	0	
No consta	0	0	0	0	0	0	0	
Métodos Anticonceptivos								
Naturales	0	0	0	0	3	0	3	
Barrera	0	5	17	33	18	0	73	
Mecánicos	0	0	0	1	1	0	2	
Hormonales	0	5	10	10	6	0	31	
Definitivos	0	0	0	1	0	0	1	
Otros	0	0	0	0	0	0	0	
No utiliza	0	7	25	11	10	0	53	
Lugar de Información								
C.S.Público	0	9	30	29	13	0	81	
C.S.Privado	0	0	3	2	4	0	9	
Teléfono/Información al ciudadano	0	0	0	0	0	0	0	
Amigos/familia	0	1	10	6	8	0	25	
Medios Comunicación	0	0	0	0	0	0	0	
Internet	0	7	9	19	13	0	48	
No consta	0	0	0	0	0	0	0	
Semanas de Gestación								
8 o menos	0	10	27	44	24	0	105	
9-14 semanas	0	6	18	9	11	0	44	
15-22 semanas	0	1	5	3	3	0	12	
23 o más semanas	0	0	2	0	0	0	2	
Motivo Interrupción								
A petición de la mujer	0	14	44	49	32	0	139	
Grave riesgo para la vida o salud de la mujer	0	1	3	6	3	0	13	
Riesgo de graves anomalías en el feto	0	2	3	1	3	0	9	
Anomalías fetales incompatibles con la vida	0	0	2	0	0	0	2	

Tabla Palencia 5. I.V.E. Número según tipo de centro y semanas de gestación, motivo de la interrupción, principal método empleado en la intervención

Palencia 5	Tipo de Centro						
	Hospitalario			Extrahospitalario			TOTAL
	Público	Privado	Total	Público	Privado	Total	
TOTAL I.V.E.	0	80	80	0	83	83	163
Semanas de Gestación							
8 o menos	0	37	37	0	68	68	105
9-14 semanas	0	32	32	0	12	12	44
15-22 semanas	0	9	9	0	3	3	12
23 o más semanas	0	2	2	0	0	0	2
Motivo Interrupción							
A petición de la mujer	0	65	65	0	74	74	139
Grave riesgo para la vida o salud de la mujer	0	4	4	0	9	9	13
Riesgo de graves anomalías en el feto	0	9	9	0	0	0	9
Anomalías fetales incompatibles con la vida	0	2	2	0	0	2	2
Principal Método de Intervención							
Dilatación y evacuación	0	4	4	0	78	78	82
Dilatación y aspiración	0	69	69	0	5	5	74
Mifepristona	0	0	0	0	0	0	0
Prostaglandinas	0	7	7	0	0	0	7
Otros/NC	0	0	0	0	0	0	0

Interrupción Voluntaria del Embarazo en Salamanca. Año 2017.

Tabla Salamanca 1. I.V.E. Número según grupo de edad y convivencia, nivel de instrucción, tipo de hábitat, número de hijos vivos actualmente, número de abortos

Salamanca 1	Edad grupos								Total
	<15	15-19	20-24	25-29	30-34	35-39	40-44	>45	
TOTAL IVE	0	23	34	37	28	17	11	1	151
Convivencia con hijos									
Sola	0	0	1	3	3	1	1	0	9
En pareja	0	2	5	14	11	8	6	0	46
Padres/familia	0	0	4	2	1	1	1	0	9
Otras	0	0	0	2	0	0	0	0	2
No consta	0	0	0	0	0	0	0	0	0
Convivencia sin hijos									
Sola	0	2	2	4	1	0	0	0	9
En pareja	0	3	3	6	10	7	3	0	32
Padres/familia	0	10	12	5	2	0	0	1	30
Otras	0	5	7	0	0	0	0	0	12
No consta	0	1	0	1	0	0	0	0	2
Convivencia no consta hijos									
Sola	0	0	0	0	0	0	0	0	0
En pareja	0	0	0	0	0	0	0	0	0
Padres/familia	0	0	0	0	0	0	0	0	0
Otras	0	0	0	0	0	0	0	0	0
No consta	0	0	0	0	0	0	0	0	0
Nivel de Instrucción									
Analfabeta	0	0	0	0	0	0	0	0	0
Primer grado	0	2	4	3	2	1	3	0	15
ESO y equivalentes	0	6	10	14	8	4	4	0	46
Bachillerato y FP	0	10	7	9	12	6	2	1	47
Escuelas universitarias y facultades	0	5	13	10	6	6	2	0	42
No clasificables	0	0	0	0	0	0	0	0	0
No consta	0	0	0	1	0	0	0	0	1
Tipo de Hábitat									
10000 y menos	0	3	2	11	3	5	1	0	25
10001-50000	0	2	6	3	7	2	2	0	22
50001-500000	0	18	26	23	18	10	8	1	104
500001 y más	0	0	0	0	0	0	0	0	0
Nºhijos vivos actualmente									
Ningún hijo	0	21	23	15	11	6	2	1	79
Uno	0	2	10	13	7	5	2	0	39
Dos	0	0	1	5	5	5	5	0	21
Tres	0	0	0	3	2	1	1	0	7
Cuatro	0	0	0	0	1	0	1	0	2
Cinco o mas	0	0	0	1	2	0	0	0	3

Tabla Salamanca 2. I.V.E. Número según grupo de edad y número de abortos voluntarios anteriores al actual, métodos anticonceptivos, tipo de centro, lugar de información, semanas de gestación

Salamanca 2	Edad grupos								Total
	<15	15-19	20-24	25-29	30-34	35-39	40-44	>45	
TOTAL IVE	0	23	34	37	28	17	11	1	151
Nº Abortos voluntarios anteriores									
Ninguno	0	20	28	27	23	12	7	1	118
Uno	0	3	6	7	3	3	3	0	25
Dos	0	0	0	2	2	2	0	0	6
Tres	0	0	0	0	0	0	0	0	0
Cuatro	0	0	0	0	0	0	1	0	1
Cinco o mas	0	0	0	1	0	0	0	0	1
Métodos anticonceptivos									
Naturales	0	0	0	1	0	0	0	0	1
Barrera	0	13	16	15	8	0	2	0	54
Mecánicos	0	2	0	2	0	0	0	0	4
Hormonales	0	3	10	4	3	2	0	1	23
Definitivos	0	0	0	0	0	0	0	0	0
Otros	0	0	0	0	0	0	0	0	0
No consta	0	0	0	0	0	0	0	0	0
No utiliza	0	5	8	15	17	15	9	0	69
Tipo de centro									
Hospitalario	0	18	27	30	24	16	9	1	125
Público	0	0	0	0	0	0	0	0	0
Privado	0	18	27	30	24	16	9	1	125
Extrahospitalario	0	5	7	7	4	1	2	0	26
Público	0	0	0	0	0	0	0	0	0
Privado	0	5	7	7	4	1	2	0	26
Lugar de información									
C.S.Público	0	19	31	30	26	16	9	0	131
C.S.Privado	0	1	1	1	0	1	2	1	7
Teléfono/Información al ciudadano	0	0	0	0	0	0	0	0	0
Amigos/familia	0	1	0	1	1	0	0	0	3
Medios Comunicación	0	0	0	0	0	0	0	0	0
Internet	0	2	2	5	1	0	0	0	10
No consta	0	0	0	0	0	0	0	0	0
Semanas de Gestación									
8 o menos	0	13	30	25	9	2	6	0	85
9-14 semanas	0	6	4	9	11	5	2	1	38
15-22 semanas	0	4	0	2	7	8	3	0	24
23 o más semanas	0	0	0	1	1	2	0	0	4

Tabla Salamanca 3. I.V.E. Número según grupo de edad y motivo de interrupción del embarazo, método empleado para la interrupción

Salamanca 3	Edad grupos								Total
	<15	15-19	20-24	25-29	30-34	35-39	40-44	>45	
TOTAL IVE	0	23	34	37	28	17	11	1	151
Motivo Interrupción									
A petición de la mujer	0	19	34	33	18	6	7	0	117
Grave riesgo para la vida o salud de la mujer	0	3	0	2	2	1	0	0	8
Riesgo de graves anomalías en el feto	0	1	0	1	7	8	4	1	22
Anomalías fetales incompatibles con la vida	0	0	0	1	1	2	0	0	4
Principal Método de Intervención									
Dilatación y evacuación	0	4	5	5	7	4	3	1	29
Dilatación y aspiración	0	17	29	29	17	8	7	0	107
Mifepristona	0	1	0	0	0	0	0	0	1
Prostaglandinas	0	0	0	2	4	5	1	0	12
Otros/NC	0	1	0	1	0	0	0	0	2

Tabla Salamanca 4. I.V.E. número según nivel de instrucción y situación laboral de la mujer, utilización de métodos anticonceptivos, lugar de información, semanas de gestación y motivo de la interrupción.

Salamanca 4	Nivel de instrucción						Total
	Analfabeta/Sin estudios	Primer grado	ESO y equiv.	Bachillerato FP	Escuelas Univer. Facultades	No consta	
Total IVE	0	15	46	47	42	1	151
Situación laboral							
Trabajadora Cuenta propia	0	1	0	0	1	0	2
Trabajadora Cuenta Ajena	0	2	18	14	19	1	54
Pensionista	0	0	0	0	0	0	0
Estudiante	0	2	2	15	17	0	36
Desempleada	0	8	21	14	4	0	47
Trabajo Doméstico no remunerado	0	2	5	3	1	0	11
Otras	0	0	0	0	0	0	0
No consta	0	0	0	1	0	0	1
Métodos Anticonceptivos							
Naturales	0	0	0	1	0	0	1
Barrera	0	5	9	20	20	0	54
Mecánicos	0	1	2	0	1	0	4
Hormonales	0	1	10	7	5	0	23
Definitivos	0	0	0	0	0	0	0
Otros	0	0	0	0	0	0	0
No utiliza	0	8	25	19	16	1	69
Lugar de Información							
C.S.Público	0	14	42	39	35	1	131
C.S.Privado	0	0	2	2	3	0	7
Teléfono/Información al ciudadano	0	0	0	0	0	0	0
Amigos/familia	0	0	1	1	1	0	3
Medios Comunicación	0	0	0	0	0	0	0
Internet	0	1	1	5	3	0	10
No consta	0	0	0	0	0	0	0
Semanas de Gestación							
8 o menos	0	8	28	21	27	1	85
9-14 semanas	0	5	14	14	5	0	38
15-22 semanas	0	2	4	10	8	0	24
23 o más semanas	0	0	0	2	2	0	4
Motivo Interrupción							
A petición de la mujer	0	12	41	32	31	1	117
Grave riesgo para la vida o salud de la mujer	0	1	3	2	2	0	8
Riesgo de graves anomalías en el feto	0	2	2	11	7	0	22
Anomalías fetales incompatibles con la vida	0	0	0	2	2	0	4

Tabla Salamanca 5. I.V.E. Número según tipo de centro y semanas de gestación, motivo de la interrupción, principal método empleado en la intervención

Salamanca 5	Tipo de Centro						TOTAL
	Hospitalario			Extrahospitalario			
	Público	Privado	Total	Público	Privado	Total	
TOTAL I.V.E.	0	125	125	0	26	26	151
Semanas de Gestación							
8 o menos	0	72	72	0	13	13	85
9-14 semanas	0	31	31	0	7	7	38
15-22 semanas	0	18	18	0	6	6	24
23 o más semanas	0	4	4	0	0	0	4
Motivo Interrupción							
A petición de la mujer	0	100	100	0	17	17	117
Grave riesgo para la vida o salud de la mujer	0	0	0	0	8	8	8
Riesgo de graves anomalías en el feto	0	21	21	0	1	1	22
Anomalías fetales incompatibles con la vida	0	4	4	0	0	0	4
Principal Método de Intervención							
Dilatación y evacuación	0	9	9	0	20	20	29
Dilatación y aspiración	0	103	103	0	4	4	107
Mifepristona	0	1	1	0	0	0	1
Prostaglandinas	0	11	11	0	1	1	12
Otros/NC	0	1	1	0	1	1	2

Interrupción Voluntaria del Embarazo en Segovia. Año 2017.

Tabla Segovia 1. I.V.E. Número según grupo de edad y convivencia, nivel de instrucción, tipo de hábitat, número de hijos vivos actualmente, número de abortos

Segovia 1	Edad grupos								Total
	<15	15-19	20-24	25-29	30-34	35-39	40-44	>45	
TOTAL IVE	0	16	36	41	37	26	18	0	174
Convivencia con hijos									
Sola	0	0	1	2	4	4	3	0	14
En pareja	0	1	3	11	14	17	11	0	57
Padres/familia	0	0	3	2	5	0	1	0	11
Otras	0	0	0	0	0	0	0	0	0
No consta	0	0	0	0	0	0	0	0	0
Convivencia sin hijos									
Sola	0	0	1	7	2	0	1	0	11
En pareja	0	1	9	12	5	2	2	0	31
Padres/familia	0	14	18	5	5	1	0	0	43
Otras	0	0	1	2	1	1	0	0	5
No consta	0	0	0	0	1	0	0	0	1
Convivencia no consta hijos									
Sola	0	0	0	0	0	0	0	0	0
En pareja	0	0	0	0	0	1	0	0	1
Padres/familia	0	0	0	0	0	0	0	0	0
Otras	0	0	0	0	0	0	0	0	0
No consta	0	0	0	0	0	0	0	0	0
Nivel de Instrucción									
Analfabeta	0	0	0	0	0	0	0	0	0
Primer grado	0	2	3	4	4	2	2	0	17
ESO y equivalentes	0	9	18	14	11	9	3	0	64
Bachillerato y FP	0	5	11	15	9	8	9	0	57
Escuelas universitarias y facultades	0	0	4	8	12	7	4	0	35
No clasificables	0	0	0	0	0	0	0	0	0
No consta	0	0	0	0	1	0	0	0	1
Tipo de Hábitat									
10000 y menos	0	10	21	24	22	17	14	0	108
10001-50000	0	0	0	0	0	0	0	0	0
50001-500000	0	6	15	17	15	9	4	0	66
500001 y más	0	0	0	0	0	0	0	0	0
Nºhijos vivos actualmente									
Ningún hijo	0	15	28	26	13	4	3	0	89
Uno	0	1	5	10	11	8	8	0	43
Dos	0	0	3	4	11	9	4	0	31
Tres	0	0	0	0	2	3	1	0	6
Cuatro	0	0	0	1	0	2	2	0	5
Cinco o mas	0	0	0	0	0	0	0	0	0

Tabla Segovia 2. I.V.E. Número según grupo de edad y número de abortos voluntarios anteriores al actual, métodos anticonceptivos, tipo de centro, lugar de información, semanas de gestación

Segovia 2	Edad grupos								Total
	<15	15-19	20-24	25-29	30-34	35-39	40-44	>45	
TOTAL IVE	0	16	36	41	37	26	18	0	174
Nº Abortos voluntarios anteriores									
Ninguno	0	13	29	32	24	18	9	0	125
Uno	0	3	6	7	6	4	6	0	32
Dos	0	0	1	2	4	4	3	0	14
Tres	0	0	0	0	2	0	0	0	2
Cuatro	0	0	0	0	1	0	0	0	1
Cinco o mas	0	0	0	0	0	0	0	0	0
Métodos anticonceptivos									
Naturales	0	0	0	1	0	1	0	0	2
Barrera	0	9	15	15	10	9	4	0	62
Mecánicos	0	0	1	1	0	0	1	0	3
Hormonales	0	1	3	7	10	3	1	0	25
Definitivos	0	0	0	2	0	0	0	0	2
Otros	0	0	0	0	0	0	0	0	0
No consta	0	0	0	0	0	1	0	0	1
No utiliza	0	6	17	15	17	12	12	0	79
Tipo de centro									
Hospitalario	0	12	25	24	26	22	13	0	122
Público	0	0	0	0	0	0	0	0	0
Privado	0	12	25	24	26	22	13	0	122
Extrahospitalario	0	4	11	17	11	4	5	0	52
Público	0	0	0	0	0	0	0	0	0
Privado	0	4	11	17	11	4	5	0	52
Lugar de información									
C.S.Público	0	12	20	21	19	15	9	0	96
C.S.Privado	0	0	4	2	3	3	2	0	14
Teléfono/Información al ciudadano	0	0	1	0	0	0	0	0	1
Amigos/familia	0	2	5	6	7	3	2	0	25
Medios Comunicación	0	0	0	0	0	2	0	0	2
Internet	0	2	6	11	8	3	5	0	35
No consta	0	0	0	1	0	0	0	0	1
Semanas de Gestación									
8 o menos	0	9	22	27	24	19	12	0	113
9-14 semanas	0	6	11	11	9	6	3	0	46
15-22 semanas	0	1	3	3	4	1	3	0	15
23 o más semanas	0	0	0	0	0	0	0	0	0

Tabla Segovia 3. I.V.E. Número según grupo de edad y motivo de interrupción del embarazo, método empleado para la interrupción

Segovia 3	Edad grupos								Total
	<15	15-19	20-24	25-29	30-34	35-39	40-44	>45	
TOTAL IVE	0	16	36	41	37	26	18	0	174
Motivo Interrupción									
A petición de la mujer	0	15	27	34	29	23	11	0	139
Grave riesgo para la vida o salud de la mujer	0	1	9	4	6	2	2	0	24
Riesgo de graves anomalías en el feto	0	0	0	3	2	1	5	0	11
Anomalías fetales incompatibles con la vida	0	0	0	0	0	0	0	0	0
Principal Método de Intervención									
Dilatación y evacuación	0	4	9	14	7	3	6	0	43
Dilatación y aspiración	0	12	24	27	27	23	12	0	125
Mifepristona	0	0	1	0	1	0	0	0	2
Prostaglandinas	0	0	2	0	2	0	0	0	4
Otros/NC	0	0	0	0	0	0	0	0	0

Tabla Segovia 4. I.V.E. número según nivel de instrucción y situación laboral de la mujer, utilización de métodos anticonceptivos, lugar de información, semanas de gestación y motivo de la interrupción.

Segovia 4	Nivel de instrucción						No consta	Total
	Analfabeta/Sin estudios	Primer grado	ESO y equiv.	Bachillerato FP	Escuelas Univer. Facultades			
Total IVE	0	17	64	57	35	1	174	
Situación laboral								
Trabajadora Cuenta propia	0	2	2	1	1	0	6	
Trabajadora Cuenta Ajena	0	9	34	41	24	0	108	
Pensionista	0	0	0	0	0	0	0	
Estudiante	0	0	6	10	3	0	19	
Desempleada	0	5	14	4	5	0	28	
Trabajo Doméstico no remunerado	0	1	5	1	2	0	9	
Otras	0	0	1	0	0	0	1	
No consta	0	0	2	0	0	1	3	
Métodos Anticonceptivos								
Naturales	0	0	0	0	2	0	2	
Barrera	0	3	27	22	10	0	62	
Mecánicos	0	1	1	1	0	0	3	
Hormonales	0	2	6	11	6	0	25	
Definitivos	0	0	2	0	0	0	2	
Otros	0	0	1	0	0	0	1	
No utiliza	0	11	27	23	17	1	79	
Lugar de Información								
C.S.Público	0	12	40	29	14	1	96	
C.S.Privado	0	1	5	3	5	0	14	
Teléfono/Información al ciudadano	0	0	1	0	0	0	1	
Amigos/familia	0	3	9	7	6	0	25	
Medios Comunicación	0	0	0	0	2	0	2	
Internet	0	1	9	17	8	0	35	
No consta	0	0	0	1	0	0	1	
Semanas de Gestación								
8 o menos	0	14	42	38	19	0	113	
9-14 semanas	0	3	20	14	8	1	46	
15-22 semanas	0	0	2	5	8	0	15	
23 o más semanas	0	0	0	0	0	0	0	
Motivo Interrupción								
A petición de la mujer	0	15	55	46	22	1	139	
Grave riesgo para la vida o salud de la mujer	0	2	9	8	5	0	24	
Riesgo de graves anomalías en el feto	0	0	0	3	8	0	11	
Anomalías fetales incompatibles con la vida	0	0	0	0	0	0	0	

Tabla Segovia 5. I.V.E. Número según tipo de centro y semanas de gestación, motivo de la interrupción, principal método empleado en la intervención

Segovia 5	Tipo de Centro						TOTAL
	Hospitalario			Extrahospitalario			
	Público	Privado	Total	Público	Privado	Total	
TOTAL I.V.E.	0	122	122	0	52	52	174
Semanas de Gestación							
8 o menos	0	68	68	0	45	45	113
9-14 semanas	0	39	39	0	7	7	46
15-22 semanas	0	15	15	0	0	0	15
23 o más semanas	0	0	0	0	0	0	0
Motivo Interrupción							
A petición de la mujer	0	98	98	0	41	41	139
Grave riesgo para la vida o salud de la mujer	0	13	13	0	11	11	24
Riesgo de graves anomalías en el feto	0	11	11	0	0	0	11
Anomalías fetales incompatibles con la vida	0	0	0	0	0	0	0
Principal Método de Intervención							
Dilatación y evacuación	0	13	13	0	30	30	43
Dilatación y aspiración	0	105	105	0	20	20	125
Mifepristona	0	0	0	0	2	2	2
Prostaglandinas	0	4	4	0	0	0	4
Otros/NC	0	0	0	0	0	0	0

Interrupción Voluntaria del Embarazo en Soria. Año 2017.

Tabla Soria 1. I.V.E. Número según grupo de edad y convivencia, nivel de instrucción, tipo de hábitat, número de hijos vivos actualmente, número de abortos

Soria 1	Edad grupos							Total	
	<15	15-19	20-24	25-29	30-34	35-39	40-44		>45
TOTAL IVE	2	9	29	20	28	21	12	1	122
Convivencia con hijos									
Sola	0	0	1	4	2	6	1	0	14
En pareja	0	1	8	9	14	6	10	1	49
Padres/familia	0	1	0	0	1	1	0	0	3
Otras	0	0	0	0	0	0	0	0	0
No consta	0	0	0	0	0	0	0	0	0
Convivencia sin hijos									
Sola	0	2	4	1	0	2	0	0	9
En pareja	0	0	2	2	7	3	1	0	15
Padres/familia	2	5	14	4	4	3	0	0	32
Otras	0	0	0	0	0	0	0	0	0
No consta	0	0	0	0	0	0	0	0	0
Convivencia no consta hijos									
Sola	0	0	0	0	0	0	0	0	0
En pareja	0	0	0	0	0	0	0	0	0
Padres/familia	0	0	0	0	0	0	0	0	0
Otras	0	0	0	0	0	0	0	0	0
No consta	0	0	0	0	0	0	0	0	0
Nivel de Instrucción									
Analfabeta	0	0	0	0	0	0	0	0	0
Primer grado	0	1	4	2	3	2	1	0	13
ESO y equivalentes	2	5	9	6	9	4	2	1	38
Bachillerato y FP	0	3	13	7	10	10	5	0	48
Escuelas universitarias y facultades	0	0	3	4	6	5	4	0	22
No clasificables	0	0	0	0	0	0	0	0	0
No consta	0	0	0	1	0	0	0	0	1
Tipo de Hábitat									
10000 y menos	0	4	16	4	8	9	2	1	44
10001-50000	0	0	0	0	0	0	0	0	0
50001-500000	2	5	13	16	20	12	10	0	78
500001 y más	0	0	0	0	0	0	0	0	0
Nº hijos vivos actualmente									
Ningún hijo	2	7	20	7	8	7	0	0	51
Uno	0	2	5	7	5	6	4	0	29
Dos	0	0	3	4	12	6	6	0	31
Tres	0	0	1	2	3	2	1	0	9
Cuatro	0	0	0	0	0	0	1	1	2
Cinco o mas	0	0	0	0	0	0	0	0	0

Tabla Soria 2. I.V.E. Número según grupo de edad y número de abortos voluntarios anteriores al actual, métodos anticonceptivos, tipo de centro, lugar de información, semanas de gestación

Soria 2	Edad grupos								Total
	<15	15-19	20-24	25-29	30-34	35-39	40-44	>45	
TOTAL IVE	2	9	29	20	28	21	12	1	122
Nº Abortos voluntarios anteriores									
Ninguno	2	7	24	13	20	14	6	1	87
Uno	0	2	3	2	5	6	4	0	22
Dos	0	0	2	5	3	1	2	0	13
Tres	0	0	0	0	0	0	0	0	0
Cuatro	0	0	0	0	0	0	0	0	0
Cinco o mas	0	0	0	0	0	0	0	0	0
Métodos anticonceptivos									
Naturales	0	0	1	0	0	1	0	0	2
Barrera	1	3	10	7	4	3	5	0	33
Mecánicos	0	0	0	0	0	1	0	0	1
Hormonales	0	0	5	6	6	1	0	1	19
Definitivos	0	0	0	0	0	0	0	0	0
Otros	0	0	0	0	0	0	0	0	0
No consta	0	0	0	0	0	0	0	0	0
No utiliza	1	6	13	7	18	15	7	0	67
Tipo de centro									
Hospitalario	2	7	16	15	18	12	8	1	79
Público	0	0	0	0	0	0	0	0	0
Privado	2	7	16	15	18	12	8	1	79
Extrahospitalario	0	2	13	5	10	9	4	0	43
Público	0	0	0	0	0	0	0	0	0
Privado	0	2	13	5	10	9	4	0	43
Lugar de información									
C.S.Público	2	6	19	12	18	12	9	1	79
C.S.Privado	0	0	1	1	2	4	1	0	9
Teléfono/Información al ciudadano	0	0	0	0	0	0	0	0	0
Amigos/familia	0	1	4	1	2	1	0	0	9
Medios Comunicación	0	0	0	0	0	0	0	0	0
Internet	0	2	5	6	6	4	2	0	25
No consta	0	0	0	0	0	0	0	0	0
Semanas de Gestación									
8 o menos	2	6	18	9	18	14	5	1	73
9-14 semanas	0	1	9	7	10	4	4	0	35
15-22 semanas	0	2	2	4	0	3	3	0	14
23 o más semanas	0	0	0	0	0	0	0	0	0

Tabla Soria 3. I.V.E. Número según grupo de edad y motivo de interrupción del embarazo, método empleado para la interrupción

Soria 3	Edad grupos								Total
	<15	15-19	20-24	25-29	30-34	35-39	40-44	>45	
TOTAL IVE	2	9	29	20	28	21	12	1	122
Motivo Interrupción									
A petición de la mujer	2	7	19	10	22	12	7	1	80
Grave riesgo para la vida o salud de la mujer	0	2	9	7	6	6	2	0	32
Riesgo de graves anomalías en el feto	0	0	1	3	0	3	3	0	10
Anomalías fetales incompatibles con la vida	0	0	0	0	0	0	0	0	0
Principal Método de Intervención									
Dilatación y evacuación	7	181	409	386	374	352	180	7	1896
Dilatación y aspiración	2	69	128	122	122	87	47	2	579
Mifepristona	0	2	4	3	5	2	1	0	17
Prostaglandinas	0	0	4	6	10	12	3	0	35
Otros/NC	0	1	0	1	0	2	0	0	4

Tabla Soria 4. I.V.E. número según nivel de instrucción y situación laboral de la mujer, utilización de métodos anticonceptivos, lugar de información, semanas de gestación y motivo de la interrupción.

Soria 4	Nivel de instrucción						No consta	Total
	Analfabeta/Sin estudios	Primer grado	ESO y equiv.	Bachillerat o FP	Escuelas Univer. Facultades			
Total IVE	0	13	38	48	22	1	122	
Situación laboral								
Trabajadora Cuenta propia	0	0	0	0	1	0	1	
Trabajadora Cuenta Ajena	0	7	25	29	15	1	77	
Pensionista	0	0	0	0	0	0	0	
Estudiante	0	1	4	8	3	0	16	
Desempleada	0	4	6	10	3	0	23	
Trabajo Doméstico no remunerado	0	1	3	1	0	0	5	
Otras	0	0	0	0	0	0	0	
No consta	0	0	0	0	0	0	0	
Métodos Anticonceptivos								
Naturales	0	1	0	0	1	0	2	
Barrera	0	2	10	14	7	0	33	
Mecánicos	0	1	0	0	0	0	1	
Hormonales	0	2	5	7	5	0	19	
Definitivos	0	0	0	0	0	0	0	
Otros	0	0	0	0	0	0	0	
No utiliza	0	7	23	27	9	1	67	
Lugar de Información								
C.S.Público	0	10	30	28	11	0	79	
C.S.Privado	0	0	1	5	3	0	9	
Teléfono/Información al ciudadano	0	0	0	0	0	0	0	
Amigos/familia	0	2	1	5	0	1	9	
Medios Comunicación	0	0	0	0	0	0	0	
Internet	0	1	6	10	8	0	25	
No consta	0	0	0	0	0	0	0	
Semanas de Gestación								
8 o menos	0	5	24	30	14	0	73	
9-14 semanas	0	7	10	14	3	1	35	
15-22 semanas	0	1	4	4	5	0	14	
23 o más semanas	0	0	0	0	0	0	0	
Motivo Interrupción								
A petición de la mujer	0	10	30	30	10	0	80	
Grave riesgo para la vida o salud de la mujer	0	3	4	16	8	1	32	
Riesgo de graves anomalías en el feto	0	0	4	2	4	0	10	
Anomalías fetales incompatibles con la vida	0	0	0	0	0	0	0	

Tabla Soria 5. I.V.E. Número según tipo de centro y semanas de gestación, motivo de la interrupción, principal método empleado en la intervención

Soria 5	Tipo de Centro						TOTAL
	Hospitalario			Extrahospitalario			
	Público	Privado	Total	Público	Privado	Total	
TOTAL I.V.E.	0	79	79	0	43	43	122
Semanas de Gestación							
8 o menos	0	37	37	0	36	36	73
9-14 semanas	0	33	33	0	2	2	35
15-22 semanas	0	9	9	0	5	5	14
23 o más semanas	0	0	0	0	0	0	0
Motivo Interrupción							
A petición de la mujer	0	62	62	0	18	18	80
Grave riesgo para la vida o salud de la mujer	0	9	9	0	23	23	32
Riesgo de graves anomalías en el feto	0	8	8	0	2	2	10
Anomalías fetales incompatibles con la vida	0	0	0	0	0	0	0
Principal Método de Intervención							
Dilatación y evacuación	0	8	8	0	12	12	20
Dilatación y aspiración	0	69	69	0	25	25	94
Mifepristona	0	0	0	0	6	6	6
Prostaglandinas	0	2	2	0	0	0	2
Otros/NC	0	0	0	0	0	0	0

Interrupción Voluntaria del Embarazo en Valladolid. Año 2017.

Tabla Valladolid 1. I.V.E. Número según grupo de edad y convivencia, nivel de instrucción, tipo de hábitat, número de hijos vivos actualmente, número de abortos

Tabla 1-Valladolid	Edad grupos								Total
	<15	15-19	20-24	25-29	30-34	35-39	40-44	>45	
TOTAL IVE	2	76	144	138	126	136	71	2	695
Convivencia con hijos									
Sola	0	1	1	2	13	6	6	0	29
En pareja	0	7	30	44	57	76	44	1	259
Padres/familia	0	1	19	7	8	7	1	0	43
Otras	0	0	2	1	1	0	0	0	4
No consta	0	0	0	0	0	0	0	0	0
Convivencia sin hijos									
Sola	0	1	3	9	8	13	6	0	40
En pareja	0	6	17	32	23	31	12	1	122
Padres/familia	2	57	65	40	12	3	2	0	181
Otras	0	3	7	3	4	0	0	0	17
No consta	0	0	0	0	0	0	0	0	0
Convivencia no consta hijos									
Sola	0	0	0	0	0	0	0	0	0
En pareja	0	0	0	0	0	0	0	0	0
Padres/familia	0	0	0	0	0	0	0	0	0
Otras	0	0	0	0	0	0	0	0	0
No consta	0	0	0	0	0	0	0	0	0
Nivel de Instrucción									
Analfabeta	0	0	1	0	0	0	0	0	1
Primer grado	2	18	19	22	21	16	16	0	114
ESO y equivalentes	0	36	53	36	25	17	6	1	174
Bachillerato y FP	0	20	53	55	47	45	14	1	235
Escuelas universitarias y facultades	0	2	18	25	33	58	35	0	171
No clasificables	0	0	0	0	0	0	0	0	0
No consta	0	0	0	0	0	0	0	0	0
Tipo de Hábitat									
10000 y menos	2	19	35	45	34	30	17	1	183
10001-50000	0	7	15	15	13	25	16	0	91
50001-500000	0	50	94	78	79	81	38	1	421
500001 y más	0	0	0	0	0	0	0	0	0
Nº hijos vivos actualmente									
Ningún hijo	2	67	92	83	47	47	20	1	359
Uno	0	7	37	31	41	41	17	0	174
Dos	0	1	13	18	27	33	25	1	118
Tres	0	1	1	4	5	10	6	0	27
Cuatro	0	0	1	2	5	3	1	0	12
Cinco o mas	0	0	0	0	1	2	2	0	5

Tabla Valladolid 2. I.V.E. Número según grupo de edad y número de abortos voluntarios anteriores al actual, métodos anticonceptivos, tipo de centro, lugar de información, semanas de gestación

Valladolid 2	Edad grupos								Total
	<15	15-19	20-24	25-29	30-34	35-39	40-44	>45	
TOTAL IVE	2	76	144	138	126	136	71	2	695
Nº Abortos voluntarios anteriores									
Ninguno	2	68	108	83	76	92	55	1	485
Uno	0	6	27	39	33	30	13	0	148
Dos	0	2	5	15	8	11	2	1	44
Tres	0	0	3	1	8	3	1	0	16
Cuatro	0	0	0	0	0	0	0	0	0
Cinco o mas	0	0	1	0	1	0	0	0	2
Métodos anticonceptivos									
Naturales	0	0	0	1	1	1	2	0	5
Barrera	1	45	70	56	56	57	32	1	318
Mecánicos	0	1	0	1	2	3	1	0	8
Hormonales	0	10	39	38	29	26	10	1	153
Definitivos	0	0	0	1	0	0	1	0	2
Otros	0	0	0	0	0	0	0	0	0
No consta	0	0	0	0	0	0	0	0	0
No utiliza	1	20	35	41	38	49	25	0	209
Tipo de centro									
Hospitalario	0	0	0	2	1	2	1	0	6
Público	0	0	0	0	0	0	0	0	0
Privado	0	0	0	2	1	2	1	0	6
Extrahospitalario	2	76	144	136	125	134	70	2	689
Público	0	0	0	0	0	0	0	0	0
Privado	2	76	144	136	125	134	70	2	689
Lugar de información									
C.S.Público	1	42	87	71	53	64	30	2	350
C.S.Privado	0	4	1	3	2	10	3	0	23
Teléfono/Información al ciudadano	0	0	0	0	0	0	1	0	1
Amigos/familia	1	18	29	29	35	18	13	0	143
Medios Comunicación	0	0	0	0	0	0	0	0	0
Internet	0	12	27	35	36	44	24	0	178
No consta	0	0	0	0	0	0	0	0	0
Semanas de Gestación									
8 o menos	1	41	83	84	88	75	48	0	420
9-14 semanas	1	27	57	47	30	40	13	1	216
15-22 semanas	0	8	4	7	8	20	10	1	58
23 o más semanas	0	0	0	0	0	1	0	0	1

Tabla Valladolid 3. I.V.E. Número según grupo de edad y motivo de interrupción del embarazo, método empleado para la interrupción

Valladolid 3	Edad grupos								Total
	<15	15-19	20-24	25-29	30-34	35-39	40-44	>45	
TOTAL IVE	2	76	144	138	126	136	71	2	695
Motivo Interrupción									
A petición de la mujer	2	67	140	129	114	106	58	1	617
Grave riesgo para la vida o salud de la mujer	0	9	4	4	7	4	3	0	31
Riesgo de graves anomalías en el feto	0	0	0	5	5	25	10	1	46
Anomalías fetales incompatibles con la vida	0	0	0	0	0	1	0	0	1
Principal Método de Intervención									
Dilatación y evacuación	2	73	143	136	125	133	69	2	683
Dilatación y aspiración	0	2	1	2	1	2	2	0	10
Mifepristona	0	1	0	0	0	0	0	0	1
Prostaglandinas	0	0	0	0	0	1	0	0	1
Otros/NC	0	0	0	0	0	0	0	0	0

Tabla Valladolid 4. I.V.E. número según nivel de instrucción y situación laboral de la mujer, utilización de métodos anticonceptivos, lugar de información, semanas de gestación y motivo de la interrupción.

Valladolid 4	Nivel de instrucción						No consta	Total
	Analfabeta/Sin estudios	Primer grado	ESO y equiv.	Bachillerat o FP	Escuelas Univer., Facultades			
Total IVE	1	114	174	235	171	0	695	
Situación laboral								
Trabajadora Cuenta propia	0	3	5	7	7	0	22	
Trabajadora Cuenta Ajena	0	45	75	144	126	0	390	
Pensionista	0	1	1	1	0	0	3	
Estudiante	0	12	36	45	21	0	114	
Desempleada	1	28	45	25	10	0	109	
Trabajo Doméstico no remunerado	0	24	11	13	6	0	54	
Otras	0	1	1	0	1	0	3	
No consta	0	0	0	0	0	0	0	
Métodos Anticonceptivos								
Naturales	0	2	0	3	0	0	5	
Barrera	0	40	73	115	90	0	318	
Mecánicos	0	3	0	3	2	0	8	
Hormonales	1	24	45	49	34	0	153	
Definitivos	0	1	1	0	0	0	2	
Otros	0	0	0	0	0	0	0	
No utiliza	0	44	55	65	45	0	209	
Lugar de Información								
C.S.Público	1	70	105	113	61	0	350	
C.S.Privado	0	0	4	7	12	0	23	
Teléfono/Información al ciudadano	0	0	0	0	1	0	1	
Amigos/familia	0	23	42	47	31	0	143	
Medios Comunicación	0	0	0	0	0	0	0	
Internet	0	21	23	68	66	0	178	
No consta	0	0	0	0	0	0	0	
Semanas de Gestación								
8 o menos	1	69	92	152	106	0	420	
9-14 semanas	0	41	71	61	43	0	216	
15-22 semanas	0	4	11	21	22	0	58	
23 o más semanas	0	0	0	1	0	0	1	
Motivo Interrupción								
A petición de la mujer	1	107	160	208	141	0	617	
Grave riesgo para la vida o salud de la mujer	0	5	12	10	4	0	31	
Riesgo de graves anomalías en el feto	0	2	2	16	26	0	46	
Anomalías fetales incompatibles con la vida	0	0	0	1	0	0	1	

Tabla Valladolid 5. I.V.E. Número según tipo de centro y semanas de gestación, motivo de la interrupción, principal método empleado en la intervención

Valladolid 5	Tipo de Centro						
	Hospitalario			Extrahospitalario			TOTAL
	Público	Privado	Total	Público	Privado	Total	
TOTAL I.V.E.	0	6	6	0	689	689	695
Semanas de Gestación							
8 o menos	0	3	3	0	417	417	420
9-14 semanas	0	1	1	0	215	215	216
15-22 semanas	0	2	2	0	56	56	58
23 o más semanas	0	0	0	0	1	1	1
Motivo Interrupción							
A petición de la mujer	0	3	3	0	614	614	617
Grave riesgo para la vida o salud de la mujer	0	3	3	0	28	28	31
Riesgo de graves anomalías en el feto	0	0	0	0	46	46	46
Anomalías fetales incompatibles con la vida	0	0	0	0	1	1	1
Principal Método de Intervención							
Dilatación y evacuación	0	1	1	0	682	682	683
Dilatación y aspiración	0	4	4	0	6	6	10
Mifepristona	0	0	0	0	1	1	1
Prostaglandinas	0	1	1	0	0	0	1
Otros/NC	0	0	0	0	0	0	0

Interrupción Voluntaria del Embarazo en Zamora. Año 2017.

Tabla Zamora 1. I.V.E. Número según grupo de edad y convivencia, nivel de instrucción, tipo de hábitat, número de hijos vivos actualmente, número de abortos

Tabla 1-Zamora	Edad grupos								Total
	<15	15-19	20-24	25-29	30-34	35-39	40-44	>45	
TOTAL IVE	1	13	31	29	24	30	7	1	136
Convivencia con hijos									
Sola	0	0	0	0	2	5	0	0	7
En pareja	0	2	9	11	8	19	3	0	52
Padres/familia	0	1	3	3	0	1	1	0	9
Otras	0	0	0	0	0	0	0	0	0
No consta	0	0	0	0	0	0	0	0	0
Convivencia sin hijos									
Sola	0	1	3	2	4	0	2	0	12
En pareja	0	1	4	6	7	4	1	1	24
Padres/familia	1	7	11	7	2	1	0	0	29
Otras	0	0	1	0	1	0	0	0	2
No consta	0	0	0	0	0	0	0	0	0
Convivencia no consta hijos									
Sola	0	0	0	0	0	0	0	0	0
En pareja	0	0	0	0	0	0	0	0	0
Padres/familia	0	1	0	0	0	0	0	0	1
Otras	0	0	0	0	0	0	0	0	0
No consta	0	0	0	0	0	0	0	0	0
Nivel de Instrucción									
Analfabeta	0	2	1	1	0	0	0	0	4
Primer grado	1	2	7	4	3	4	2	0	23
ESO y equivalentes	0	6	14	9	6	11	1	0	47
Bachillerato y FP	0	3	7	10	8	10	2	0	40
Escuelas universitarias y facultades	0	0	2	5	7	5	2	1	22
No clasificables	0	0	0	0	0	0	0	0	0
No consta	0	0	0	0	0	0	0	0	0
Tipo de Hábitat									
10000 y menos	0	4	9	9	4	6	3	0	35
10001-50000	0	3	6	6	7	6	0	0	28
50001-500000	1	6	16	14	13	18	4	1	73
500001 y más	0	0	0	0	0	0	0	0	0
Nºhijos vivos actualmente									
Ningún hijo	1	10	19	14	14	5	2	0	65
Uno	0	2	7	10	7	12	0	0	38
Dos	0	0	4	5	3	9	2	1	24
Tres	0	1	1	0	0	3	1	0	6
Cuatro	0	0	0	0	0	1	2	0	3
Cinco o mas	0	0	0	0	0	0	0	0	0

Tabla Zamora 2. I.V.E. Número según grupo de edad y número de abortos voluntarios anteriores al actual, métodos anticonceptivos, tipo de centro, lugar de información, semanas de gestación

Zamora 2	Edad grupos								Total
	<15	15-19	20-24	25-29	30-34	35-39	40-44	>45	
TOTAL IVE	1	13	31	29	24	30	7	1	136
Nº Abortos voluntarios anteriores									
Ninguno	1	11	17	19	19	21	5	0	93
Uno	0	2	10	7	4	6	1	1	31
Dos	0	0	2	1	1	3	1	0	8
Tres	0	0	2	2	0	0	0	0	4
Cuatro	0	0	0	0	0	0	0	0	0
Cinco o mas	0	0	0	0	0	0	0	0	0
Métodos anticonceptivos									
Naturales	0	0	1	1	0	1	0	0	3
Barrera	0	7	11	18	8	12	3	0	59
Mecánicos	0	0	0	0	0	0	0	0	0
Hormonales	0	2	10	6	5	6	1	0	30
Definitivos	0	0	0	0	0	0	0	0	0
Otros	0	0	0	0	0	0	0	0	0
No consta	0	0	0	0	0	0	0	0	0
No utiliza	1	4	9	4	11	11	3	1	44
Tipo de centro									
Hospitalario	0	3	10	8	6	13	2	1	43
Público	0	0	0	0	0	0	0	0	0
Privado	0	3	10	8	6	13	2	1	43
Extrahospitalario	1	10	21	21	18	17	5	0	93
Público	0	0	0	0	0	0	0	0	0
Privado	1	10	21	21	18	17	5	0	93
Lugar de información									
C.S.Público	1	11	24	21	15	22	5	1	100
C.S.Privado	0	0	2	1	1	1	0	0	5
Teléfono/Información al ciudadano	0	0	0	0	1	0	0	0	1
Amigos/familia	0	0	3	1	1	2	0	0	7
Medios Comunicación	0	0	0	0	0	0	0	0	0
Internet	0	2	2	6	6	5	2	0	23
No consta	0	0	0	0	0	0	0	0	0
Semanas de Gestación									
8 o menos	1	6	23	24	17	19	7	1	98
9-14 semanas	0	7	6	4	5	6	0	0	28
15-22 semanas	0	0	2	1	2	5	0	0	10
23 o más semanas	0	0	0	0	0	0	0	0	0

Tabla Zamora 3. I.V.E. Número según grupo de edad y motivo de interrupción del embarazo, método empleado para la interrupción

Zamora 3	Edad grupos								Total
	<15	15-19	20-24	25-29	30-34	35-39	40-44	>45	
TOTAL IVE	1	13	31	29	24	30	7	1	136
Motivo Interrupción									
A petición de la mujer	1	13	27	28	22	24	7	1	123
Grave riesgo para la vida o salud de la mujer	0	0	3	0	0	2	0	0	5
Riesgo de graves anomalías en el feto	0	0	1	1	2	4	0	0	8
Anomalías fetales incompatibles con la vida	0	0	0	0	0	0	0	0	0
Principal Método de Intervención									
Dilatación y evacuación	1	9	22	19	18	18	5	0	92
Dilatación y aspiración	0	4	9	10	6	12	2	1	44
Mifepristona	0	0	0	0	0	0	0	0	0
Prostaglandinas	0	0	0	0	0	0	0	0	0
Otros/NC	0	0	0	0	0	0	0	0	0

Tabla Zamora 4. I.V.E. número según nivel de instrucción y situación laboral de la mujer, utilización de métodos anticonceptivos, lugar de información, semanas de gestación y motivo de la interrupción.

Zamora 4	Nivel de instrucción						No consta	Total
	Analfabeta/Sin estudios	Primer grado	ESO y equiv.	Bachillerat o FP	Escuelas Univer. Facultades			
Total IVE	4	23	47	40	22	0	136	
Situación laboral								
Trabajadora Cuenta propia	0	1	5	2	5	0	13	
Trabajadora Cuenta Ajena	2	6	18	21	13	0	60	
Pensionista	0	0	1	0	0	0	1	
Estudiante	0	1	7	3	1	0	12	
Desempleada	0	10	11	13	1	0	35	
Trabajo Doméstico no remunerado	0	4	5	1	2	0	12	
Otras	2	1	0	0	0	0	3	
No consta	0	0	0	0	0	0	0	
Métodos Anticonceptivos								
Naturales	0	0	2	1	0	0	3	
Barrera	1	9	20	19	10	0	59	
Mecánicos	0	0	0	0	0	0	0	
Hormonales	0	4	12	9	5	0	30	
Definitivos	0	0	0	0	0	0	0	
Otros	0	0	0	0	0	0	0	
No utiliza	3	10	13	11	7	0	44	
Lugar de Información								
C.S.Público	4	19	33	30	14	0	100	
C.S.Privado	0	0	3	1	1	0	5	
Teléfono/Información al ciudadano	0	0	0	1	0	0	1	
Amigos/familia	0	1	5	1	0	0	7	
Medios Comunicación	0	0	0	0	0	0	0	
Internet	0	3	6	7	7	0	23	
No consta	0	0	0	0	0	0	0	
Semanas de Gestación								
8 o menos	3	16	31	28	20	0	98	
9-14 semanas	1	5	13	8	1	0	28	
15-22 semanas	0	2	3	4	1	0	10	
23 o más semanas	0	0	0	0	0	0	0	
Motivo Interrupción								
A petición de la mujer	4	20	42	36	21	0	123	
Grave riesgo para la vida o salud de la mujer	0	1	3	1	0	0	5	
Riesgo de graves anomalías en el feto	0	2	2	3	1	0	8	
Anomalías fetales incompatibles con la vida	0	0	0	0	0	0	0	

Tabla Zamora 5. I.V.E. Número según tipo de centro y semanas de gestación, motivo de la interrupción, principal método empleado en la intervención

Zamora 5	Tipo de Centro						TOTAL
	Hospitalario			Extrahospitalario			
	Público	Privado	Total	Público	Privado	Total	
TOTAL I.V.E.	0	43	43	0	93	93	136
Semanas de Gestación							
8 o menos	0	29	29	0	69	69	98
9-14 semanas	0	10	10	0	18	18	28
15-22 semanas	0	4	4	0	6	6	10
23 o más semanas	0	0	0	0	0	0	0
Motivo Interrupción							
A petición de la mujer	0	39	39	0	84	84	123
Grave riesgo para la vida o salud de la mujer	0	1	1	0	4	4	5
Riesgo de graves anomalías en el feto	0	3	3	0	5	5	8
Anomalías fetales incompatibles con la vida	0	0	0	0	0	0	0
Principal Método de Intervención							
Dilatación y evacuación	0	4	4	0	88	88	92
Dilatación y aspiración	0	39	39	0	5	5	44
Mifepristona	0	0	0	0	0	0	0
Prostaglandinas	0	0	0	0	0	0	0
Otros/NC	0	0	0	0	0	0	0



FICHA DE NOTIFICACIÓN



NOTIFICACIÓN DE INTERRUPCIÓN VOLUNTARIA DEL EMBARAZO

DE ACUERDO CON LA LEY ESTE IMPRESO ES ANÓNIMO Y CONFIDENCIAL

LOS DATOS CONTENIDOS EN ESTE BOLETÍN NO PODRÁN SER HECHOS PÚBLICOS DE FORMA INDIVIDUALIZADA EN NINGÚN CASO. ÚNICAMENTE SERÁN UTILIZADOS CON FINES SANITARIOS Y ESTADÍSTICOS

NOMBRE DEL CENTRO

IVE FINANCIADA PÚBLICAMENTE

A. DATOS DE LA EMBARAZADA

FECHA DE NACIMIENTO		LUGAR DE RESIDENCIA	PROVINCIA		
CONVIVENCIA			MUNICIPIO		
<input type="checkbox"/> SOLA <input type="checkbox"/> EN PAREJA <input type="checkbox"/> CON PADRES/FAMILIARES <input type="checkbox"/> OTRAS PERSONAS <input type="checkbox"/> NO CONSTA <input type="checkbox"/> CON HIJOS <input type="checkbox"/> SIN HIJOS			CÓDIGO POSTAL		
		RESIDE FUERA DE ESPAÑA	PAÍS DE RESIDENCIA		
PAÍS DE NACIMIENTO		AÑO DE LLEGADA			
NACIONALIDAD		DOBLE NACIONALIDAD			
NIVEL DE INSTRUCCIÓN	<input type="checkbox"/> ANALFABETA/SIN ESTUDIOS	<input type="checkbox"/> ESO Y EQUIVALENTES	<input type="checkbox"/> ESCUELAS UNIVERSITARIAS/FACULTADES		
	<input type="checkbox"/> PRIMER GRADO (6º ED. PRIMARIA Y EQUIVALENTES)	<input type="checkbox"/> BACHILLERATOS Y CICLOS DE FP EQUIVALENTES	<input type="checkbox"/> NO CLASIFICABLES POR GRADOS Y NO BIEN ESPECIFICADOS		
	<input type="checkbox"/> NO CONSTA				
¿TIENE INGRESOS ECONÓMICOS PROPIOS?		PROCEDENCIA DE LOS INGRESOS			
<input type="checkbox"/> PAREJA		<input type="checkbox"/> FAMILIARES	<input type="checkbox"/> OTROS INGRESOS		
		<input type="checkbox"/> NO CONSTA			
SITUACIÓN LABORAL		Nº DE HIJOS QUE VIVEN EN LA ACTUALIDAD	FECHA DEL ÚLTIMO PARTO		
<input type="checkbox"/> TRABAJADORA POR CUENTA PROPIA		Nº DE ABORTOS VOLUNTARIOS ANTERIORES AL ACTUAL	FECHA DEL ÚLTIMO ABORTO VOLUNTARIO		
<input type="checkbox"/> TRABAJADORA POR CUENTA AJENA					
<input type="checkbox"/> PENSIONISTA		¿UTILIZA HABITUALMENTE MEDIOS ANTICONCEPTIVOS?			
<input type="checkbox"/> ESTUDIANTE		¿DE QUÉ TIPO?			
<input type="checkbox"/> DESEMPLEADA O SIN EMPLEO				<input type="checkbox"/> NATURALES	
<input type="checkbox"/> TRABAJO DOMÉSTICO NO REMUNERADO				<input type="checkbox"/> BARRERA	
<input type="checkbox"/> OTRAS				<input type="checkbox"/> MECÁNICOS	
<input type="checkbox"/> NO CONSTA				<input type="checkbox"/> HORMONALES	
		<input type="checkbox"/> MÉTODOS DEFINITIVOS			
		<input type="checkbox"/> OTROS MÉTODOS			

B. DATOS DE LA INTERVENCIÓN

¿DONDE SE INFORMÓ POR 1ª VEZ DE LA POSIBILIDAD DE INTERRUPTIR ESTE EMBARAZO?	<input type="checkbox"/> CENTRO SANITARIO PÚBLICO	OTROS	<input type="checkbox"/> TELÉFONO DE INFORMACION AL USUARIO	
	<input type="checkbox"/> CENTRO SANITARIO PRIVADO		<input type="checkbox"/> AMIGOS / FAMILIARES	
			<input type="checkbox"/> MEDIOS DE COMUNICACIÓN	
			<input type="checkbox"/> INTERNET	
			<input type="checkbox"/> NO CONSTA	
SEMANAS DE GESTACIÓN EN EL MOMENTO DE LA INTERVENCIÓN ESTIMADAS POR EL MÉDICO		FECHA DE LA INTERVENCIÓN		
		DÍA	MES	
		AÑO		
MOTIVOS DE LA INTERRUPCIÓN DEL EMBARAZO	<input type="checkbox"/> A PETICIÓN DE LA MUJER		CAUSA	
	<input type="checkbox"/> GRAVE RIESGO PARA LA VIDA O LA SALUD DE LA EMBARAZADA			RIESGO PARA LA EMBARAZADA
	<input type="checkbox"/> RIESGO DE GRAVES ANOMALÍAS EN EL FETO			RIESGO PARA EL FETO
	<input type="checkbox"/> ANOMALÍAS FETALES INCOMPATIBLES CON LA VIDA O ENFERMEDAD EXTREMADAMENTE GRAVE O INCURABLE			
MÉTODO EMPLEADO EN LA INTERVENCIÓN	MÉTODO QUIRÚRGICOS	<input type="checkbox"/> DILATACIÓN Y EVACUACIÓN		
		<input type="checkbox"/> DILATACIÓN Y ASPIRACIÓN		
	MÉTODO FARMACOLÓGICO	<input type="checkbox"/> MIFEPRISTONA		
		<input type="checkbox"/> PROSTAGLANDINAS		
	OTROS MÉTODOS	<input type="checkbox"/>		
NOTA: LAS OPCIONES NO SON EXCLUYENTES ENTRE SÍ, POR LO QUE PODRÁ MARCARE MÁS DE UNA.				



CENTROS AUTORIZADOS PARA IVE EN CASTILLA Y LEÓN

Burgos

Hospital Santiago Apóstol, Miranda de Ebro

León

Centro Ginecológico Buenavista

Salamanca

Multimédica-Centro

Valladolid

Clínica Ginemédica